

ISSN2282-1376

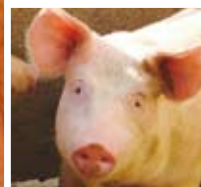
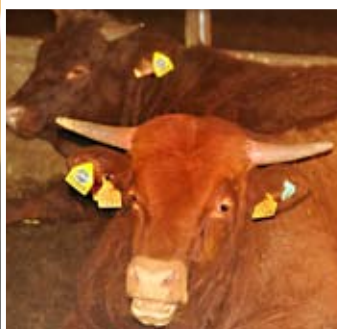

Speciale **SPECIALE MILLENARIA**

pag. 2

Editoriale

pag. 4

Come e quando nacque la Fiera

pag. 6

La Millenaria, agorà e vetrina per la zootecnia e le famiglie

pag. 8

Il sistema Lattiero-Caseario Cooperativo Mantovano e il sisma del 2012

pag. 10

Costi di produzione e competitività dell'allevamento suinicolo

pag. 12

Eventi e manifestazioni

pag. 13

Scadenze e termini

editoriale



a cura di

Alessandro Pastacci

Presidente Provincia di Mantova

Un anno fa la Millenaria segnava il primo passo verso la ripresa dopo il terremoto del maggio 2012, un evento difficilmente dimenticabile per tutti i mantovani. Dodici mesi dopo, non ancora tutto è stato ricostruito ma tanto è stato fatto e molto è in “divenire”. Mi piace quindi pensare alla Fiera di Gonzaga come a un momento di bilanci ma anche come occasione per ripartire: rimettersi in movimento dopo l'estate, programmare un nuovo anno di lavori nei campi, pensare a nuovi sbocchi e opportunità per consolidare e sviluppare il sistema agroalimentare mantovano. Un comparto strategico per l'economia virgiliana, che ha risentito, come del resto tutti i settori, della forte crisi degli ultimi anni ma che mostra, però, interessanti segnali di vitalità.

Proprio durante la settimana di eventi della Millenaria, come Provincia, organizzeremo un momento di confronto e approfondimento sul

n. 3 - 2013

Registrazione del Tribunale di Mantova
n.11/99 - Registro Stampa

Trimestrale di informazione
del Settore Sviluppo Agricolo,
Caccia e Pesca

Direttore Responsabile:
Alessandra Ferrari

Redazione:
Daniele Lanfredini, Dino Stermieri

Hanno collaborato:
Alberto Gandolfi, Maurizio Castelli,
Domingo Pacchioni



sistema cooperativo nel mondo lattiero – caseario visto come esempio positivo di ripresa dopo il sisma. L'Assessorato alle Politiche Agroalimentari della Provincia ha curato uno studio, raccolto poi in una pubblicazione, che verrà presentato in anteprima alla Fiera di Gonzaga: la ricerca dimostrerà come latterie e caseifici cooperativi con uno sforzo straordinario, si siano rimessi in moto subito dopo le scosse del 20 e 29 maggio 2012. Una storia straordinaria che dimostra come da un episodio drammatico siano gemmate esperienze di successo.

In un contesto economico generale dove ancora si fa fatica a vedere la ripresa, il settore agroalimentare sembra essere uno dei pochi che, seppure toccato dalla crisi, comunque ne ha risentito meno. Anzi da molti è visto come uno degli ambiti su cui l'Italia potrà fare leva per ripartire e continuare a essere rinomata nel mondo per le sue eccellenze.

Sempre gli studiosi di economia e di dinamiche del mercato del lavoro ci dicono che i giovani tornano nei campi. L'agricoltura, oggi, è forse l'unico settore in cui cresce la domanda di personale da occupare. Ma lavorare nell'agricoltura e per l'agricoltura significa anche valorizzare le aziende agrituristiche: gli ultimi dati elaborati dall'Osservatorio Provinciale del Turismo ci dicono che sono in costante crescita le presenze nelle aziende agrituristiche. Il mondo dell'agricoltura e dell'agroalimentare offre insomma segnali incoraggianti e spunti interessanti per la ripresa tanto auspicata da tutti.

Come e quando nacque la Fiera

a cura di
**Fiera Millenaria
di Gonzaga**

FIERA
1000
NARIA

“Gonzaga è un centro agricolo noto per aver dato i natali a quella famiglia Corradi che, una volta conquistato il potere a Mantova, cambiò il proprio nome in quello del paese d’ origine: i Gonzaga.

Prima del 1000 la Corte comprendeva un fortilizio e una piccola cappella i cui proprietari erano i Canossa, famiglia di origine Longobarda a cui è attribuita la costruzione del monastero benedettino che venne gestito dall’ abate di Polirone. Nel XIII sec. i Corradi subentrarono nella proprietà del territorio gonzaghese, cambiarono il cognome in Gonzaga e si sostituirono ai Bonacolsi nella signoria di Mantova. Nel XV sec. la Corte di Gonzaga viene usata dai Gonzaga come residenza estiva.

La nascita della Fiera Millenaria risale al 1448, anno in cui si verificò un evento miracoloso che coinvolse Francesco II Gonzaga, il quale, sbalzato malamente da un cavallo imbizzarrito sulla via per Reggiolo, rischiò di ferirsi gravemente. Grato alla Madonna per lo scampato pericolo, il Marchese volle dedicare un giorno di festa alla Vergine individuandolo nell’8 settembre, festa della natività di Maria, celebrandola con il commercio di beni senza pagamento di gabelle e dazi attorno al convento. Da quel giorno ogni anno si tenne un’apposita fiera di merci e divertimenti per il popolo, anche se va detto che ben prima di quell’anno a Gonzaga il giorno della Natività della Madonna si correva il palio. E’ evidente come un appuntamento sportivo così importante dovesse svolgersi nel contesto della manifestazione più ampia, accompagnata da banchi di mercanti e venditori di qualsiasi genere. Immaginiamo pertanto come, negli anni precedenti il miracolo, l’8 settembre a Gonzaga si incontrassero imbonitori e commercianti, furfanti e saltimbanchi, musicisti e giocolieri, malandrini e mendicanti, oltre ad un manipolo di donne di malaffare che forse diede origine al perentorio toponimo “Via Peccati Mortali”, una strada che da sempre fa parte del perimetro fieristico.

E’ certo come le vicende legate al commercio stessero a cuore al Marchese di Mantova, in quanto lo scambio di merci che avveniva in occasione della Fiera era veramente consistente, ed il volume di affari trattati assai importante per l’economia di questa parte del mantovano, posta in terra di confine con il reggiano e il modenese. Nel 1580 il Duca di Mantova e Monferrato Guglielmo Gonzaga, disciplinò la manifestazione sotto il profilo strettamente commerciale, ufficializzando l’evento anche nel suo aspetto economico.

Da quei tempi lontani la Fiera non ha mai smesso di crescere e nel 1997 si è costituita la Fiera Millenaria S.r.l., una società che comprende una partecipazione pubblica e una privata i cui soci sono: il Comune di Gonzaga, la Provincia di Mantova, la Camera di Commercio di Mantova, l’Associazione Allevatori di Mantova, Banca MPS e il Consorzio dell’Oltrepo Mantovano.”





La Millenaria, agorà e vetrina per la zootecnia e le famiglie

di
Alberto Gandolfi
Presidente
Associazione mantovana
allevatori

Che cosa significa la Fiera Millenaria per l'Associazione mantovana allevatori? Non è facile rispondere, anche perché sono più di una le possibilità di interpretare quella che è una manifestazione che ha molteplici chiavi di lettura. Alcune ormai consolidate nel tempo, come la possibilità di incontro e di confronto fra gli operatori del mondo agricolo e allevatorio. Da sempre, infatti, la Millenaria è un'opportunità di amicizia, di scambi di idee, di presentazioni di progetti per l'annata agraria che si sta aprendo, di soluzioni proposte ai molti problemi che affliggono il comparto.

Ma la Millenaria di Gonzaga è anche un momento per far conoscere l'agricoltura e la zootecnia alle famiglie, ai bambini, ai consumatori di oggi e a quelli di domani. In questo forse il rapporto fra l'Associazione mantovana allevatori, la Millenaria e il pubblico è cambiato nel corso degli anni, secondo una maggiore attenzione verso l'agricoltura, le produzioni animali, i valori di qualità e sicurezza alimentare.

Ed è con questo obiettivo di divulgare tali aspetti che l'Ama ha ampliato la propria presenza a Gonzaga, coinvolgendo il grande pubblico, ma anche i più giovani, coniugando la natura al sapere a quella necessaria dose di spettacolo che in ogni rassegna fieristica non deve mai mancare, quest'ultimo elemento caratterizzante di ogni fiera, fin dal Medioevo. Da qui nascono gli appuntamenti dedicati alla filiera del latte, che in questa edizione 2013 mettono sotto i riflettori la trasformazione del latte in ogni sua forma, grazie anche al coinvolgimento diretti di imprenditori ed esperti della nostra provincia.

Altri risvolti che legano il rapporto storico fra l'Associazione mantovana allevatori e la Millenaria sono relativamente più nuovi ancora. E questo per effetto dell'innovazione. Se da sempre la fiera è occasione per l'Ama di portare fuori dai propri allevamenti gli animali migliori sul piano morfologico, produttivo e della fertilità, si parla oggi tali concetti si sono evoluti.

Resta lo spirito che da sempre caratterizza le mostre bovine (da mostrare, appunto), ma oggi gli imprenditori zootecnici guardano avanti, e con loro l'Associazione allevatori e la Millenaria di Gonzaga. Oggi parliamo di genomica, che rappresenta il nuovo sistema che permette ai produttori di poter migliorare le proprie performance aziendali, nell'ottica di un'evoluzione trasparente e attenta ai bisogni degli allevamenti e della filiera. È proprio grazie a questi progressi che la zootecnia da latte made in Italy ha scalato le classifiche e può vantare performance fra le migliori del mondo. Ed è grazie all'attività della nostra Associazione, della Comal (che è il braccio commerciale dell'Apa di Mantova) e di una vetrina importante come la Millenaria che quest'anno siamo riusciti ad avere un elevato numero di capi iscritti alla mostra interregionale della Frisone italiana.





Il sistema Lattiero- Caseario Cooperativo Mantovano e il sisma del 2012

a cura della
Provincia di Mantova

Voluto dalla Provincia di Mantova e realizzato in collaborazione con ICamera di Commercio, Confcooperative e Fondazione Università di Mantova, il volume “Il sistema lattiero – caseario cooperativo mantovano e il sisma 2012” racconta l’esperienza di latterie e caseifici di fronte all’emergenza del terremoto del 2012 e i difficili mesi del dopo sisma.

La capacità di reazione delle cooperative, dei soci, dei consigli d’amministrazione e dei presidenti è davvero da ricordare. Dopo aver sofferto per le ingenti perdite, le cooperative hanno ripreso il proprio percorso e, svuotati i magazzini, hanno pensato alla ricostruzione. Un esempio unico nel panorama economico italiano piegato dalle ripetute crisi finanziarie internazionali, spesso orientato a dismettere le produzioni o a delocalizzarle più che a rimetterle in carreggiata.

Ora i magazzini sono ristrutturati o ricostruiti e a questi se ne sono aggiunti di nuovi: è anche per questo che l’Assessorato alle politiche agricole e agroalimentari della Provincia di Mantova ha voluto ricordare lo sforzo compiuto. Quella che ne emerge è una generazione di produttori di formaggi di qualità, di Grana Padano e Parmigiano Reggiano, che vuole continuare a produrre e se possibile crescere.

Alla stesura del testo, coordinato da Daniele Lanfredini e Dino Stermieri, funzionari della Provincia, hanno collaborato, Marco Bellini, Matteo Bernardelli, Nicola Bini, Maurizio Castelli, Stefano Garimberti, Daniele Lanfredini e Marco Zanini. Il volume sarà presentato anche alla Millenaria il 3 settembre, alle ore 18, presso la sala Convegni. Interverranno Alessandro Pastacci, Presidente Provincia di Mantova, Carlo Zanetti, Presidente della Camera di Commercio, Maurizio Ottolini, Presidente di Confcooperative, Alberto Gandolfi, Presidente dell’Associazione Mantovana Allevatori e Marco Collini, Presidente della Fondazione Università di Mantova.

Seguiranno il dibattito e le conclusioni dell’assessore alle politiche agroalimentari Maurizio Castelli.



IL SISTEMA LATTIERO-CASEARIO COOPERATIVO MANTOVANO E IL SISMA DEL 2012



Mantova
settembre 2013

Costi di produzione e competitività dell'allevamento suinicolo



Il Centro di ricerche economiche sulle filiere suinicole (Crefis) dell'Università Cattolica del S. Cuore, su incarico della Provincia di Mantova, ha realizzato una ricerca volta ad identificare gli elementi di maggiore criticità nella struttura dei costi di produzione di un campione di allevamenti suinicoli della provincia di Mantova. In particolare, l'analisi ha riguardato allevamenti di suini annessi o collegati con caseifici, il cui siero, prodotto di scarto della produzione lattiero-casearia, viene reimpiegato nell'alimentazione dei suini.

Lo studio sarà presentato mercoledì 4 settembre alle ore 21 presso la sala Convegni della Fiera Millenaria di Gonzaga.

Le aziende oggetto dello studio sono state contattate alcune volte e sono stati compilati questionari volti a identificare e analizzare sia la struttura aziendale che gli elementi centrali della gestione, in particolare le modalità di alimentazione. L'analisi a cercato di distinguere, per quanto possibile, l'impatto delle principali voci di costo, anche al fine di permettere un confronto con risultati ottenuti da altre fonti. Anche alla luce di questi risultati, si è inoltre svolta una analisi della competitività della fase di allevamento suinicolo, volta ad identificare i principali punti di debolezza o di forza dell'attività produttiva aziendale.

Dalla ricerca emergono informazioni utili che suggeriscono, tuttavia, ulteriori approfondimenti e lo sviluppo, possibilmente, di nuove attività a supporto del sistema delle imprese di allevamento del territorio, in particolare sia relative al controllo dei costi di produzione che al coordinamento delle produzioni stesse con la domanda di mercato, aspetto, quest'ultimo, particolarmente importante a livello di "sistema produttivo locale".

Il convegno prevede il saluto introduttivo del Presidente della Provincia Alessandro Pastacci, la relazione generale di Gabriele Canali, Direttore del CREFIS e l'intervento di Pier Emilio Sbarra, Presidente della Sezione Suinicoltori dell'Associazione Mantovana Allevatori. Le conclusioni sono dell'assessore provinciale Maurizio Castelli.

Al termine degustazione di prosciutto crudo accompagnato dal melone mantovano IGP offerto dai suinicoltori e dall'AMA.



EVENTI e MANIFESTAZIONI

agosto - dicembre 2013

MANIFESTAZIONE	PERIODO	DESCRIZIONE	LOCALITA'
FIERA MILLENARIA 2013	dal 31 Agosto al 1°8 Settembre	Fiera Nazionale dell'Agricoltura	Gonzaga
CANTINE APERTE IN LOMBARDIA 21ª Edizione	15 Settembre 10 Novembre 8 Dicembre	Iniziativa con visita e degustazioni in cantina per gli appassionati della cultura enogastronomica e del vino e un approfondimento della tematica "Vino e giovani" per un bere consapevole	Cantine lombarde – Colli Morenici e lambrusco mantovano
MANTUAWINE 2013	13 Ottobre	Evento del vino con itinerario alla scoperta dei Vini e Sapori mantovani	Padernello (BS) Castello di Padernello
PRODOTTI TIPICI A CORTE 11ª Edizione	dal 14 al 15 settembre	Fiera locale con mostra mercato dei prodotti tipici locali con degustazioni e animazione	Marcaria
TARTUFO A PALAZZO	dal 26 al 29 Settembre	Evento per la promozione dei prodotti tipici locali e valorizzazione dei beni artistici	Revere
FESTA DELL'UVA 41ª Edizione	dal 13 al 16 Settembre	Rassegna realizzata per la promozione e la degustazione dei vini e dei prodotti agroalimentari mantovani	Monzambano
FIERA UNIFICATA DEL TARTUFO DI BORGOFRANCO SUL PO 19ª Edizione	dal 4 al 6 ottobre dal 11 al 13 ottobre dal 18 al 21 ottobre	Fiera a carattere enogastronomico con specifica valorizzazione del tartufo bianco	Borgofranco sul Po
FIERA DEL GRANA PADANO E DEI PRATI STABILI ED ENERGIE RINNOVABILI	dal 25 al 27 Ottobre	Fiera dei prati stabili	Goito
A VOLTA PER STAR BENE	9 – 10 Novembre	Mostra mercato dei prodotti enogastronomici della collina. Ritornano protagonisti lo spumante, l'olio extravergine d'oliva e i tartufi	Volta Mantovana



SCADENZE e TERMINI

MISURA / DOMANDE	SERVIZIO REFERENTE	DATA APERTURA	DATA SCADENZA
Misura 132 Sostegno agli agricoltori che partecipano ai sistemi di qualità alimentare	Produzioni Vegetali e Agriturismo	10 aprile 2013	30 settembre 2013
D.P.R. 290/01 Autorizzazione all'acquisto e impiego prodotti fitosanitari	Produzioni Vegetali e Agriturismo	La domanda può essere presentata tutto l'anno	La domanda può essere presentata tutto l'anno
Imprenditore Agricolo Professionale Domanda di riconoscimento	Competitività del Sistema Agroalimentare e Produzioni Animali	La domanda può essere presentata tutto l'anno	La domanda può essere presentata tutto l'anno

Settore Sviluppo Agricolo, Caccia e Pesca, Attività Estrattive

Dirigente Maria Cristina Longhi

Via Don Maraglio, 4 – Mantova
 tel. 0376 401811 – fax 0376 401850

www.provincia.mantova.it/agricoltura/indexagri.htm

Servizio Produzioni Vegetali e Agriturismo

tel. 0376 401831 – fax 0376 401869
 dino.stermieri@provincia.mantova.it

Servizio Competitività del Sistema Agroalimentare e Produzioni Animali

tel. 0376 401808 – fax 0376 401849
 daniele.lanfredini@provincia.mantova.it

ORARI APERTURA AL PUBBLICO

LUNEDI' 8,30 – 12,00
 14,30 – 16,30

GIOVEDI' 8,30 – 17,00
 MARTEDI' - MERCOLEDI' - VENERDI' 8,30 – 12,00

