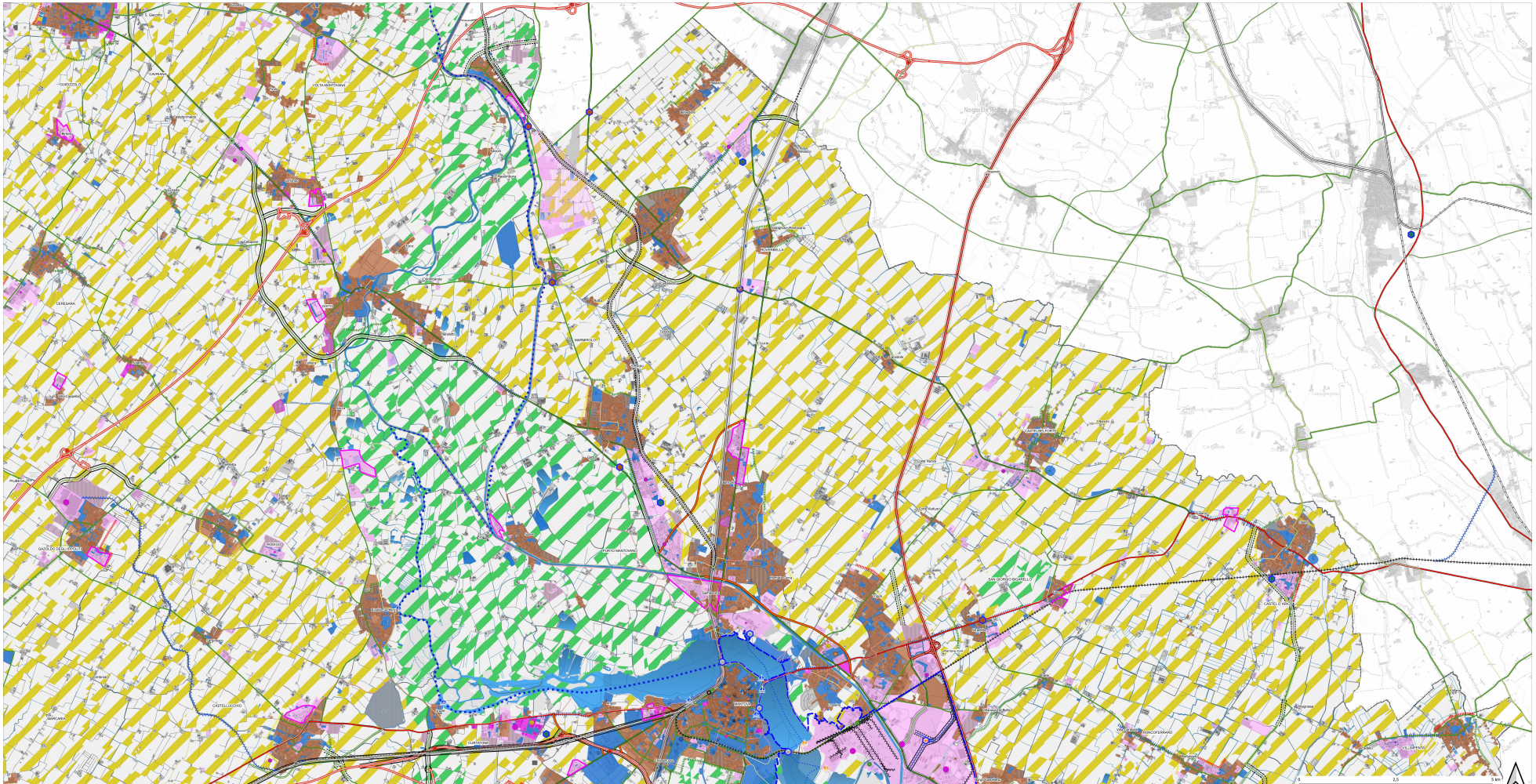

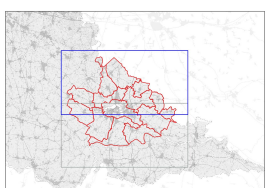

Piano Territoriale di Coordinamento

provincia di mantova

PROVINCIA MANTOVA

IN ADEGUAMENTO AL PTR INTEGRATO AI SENSI DELLA LR 31/2014

ADOTTATO	dal Consiglio Provinciale con delibera n° 33 del 28/9/2/2021
APPROVATO	dal Consiglio Provinciale con delibera n° 10 del 28/03/2022
PROVOSTA	Marzo 2022
VERSIONE	04
TIPO	A2 - Elaborato Normativo prescrittivo: l'ascite di piano
SCALA	1:25.000

INDICAZIONI INSEDIATIVE INFRASTRUTTURALI ED AGRICOLE

CIRCONDARIO D - NORD

TAV.2