

**Informazioni Personali**

Nome e Cognome **MIRCO SPARESOTTO**
Nazionalità Italiana
Data di nascita 09 Giugno 1958
C.F. ████████████████████
Sede Via Prima Traversa Spianà, 1 – 37138 VERONA (ITALY)
Tel +39 045 8103252
Fax ████████████████████
E-mail ████████████████████
Pec ████████████████████

Titolo di studio

1983 - LAUREA IN INGEGNERIA CIVILE STRUTTURISTA (107/110)
UNIVERSITA' DI PADOVA (ITALIA)

Attività professionali

1983 - ISCRITTO ALL'ALBO DEGLI INGEGNERI DELLA PROVINCIA DI VERONA AL N° A1541
1987 - ISCRITTO ALL'ALBO PROFESSIONALE DEI PROGETTISTI E DIRETTORE DEI LAVORI DELLA AGENZIA PER LA PROMOZIONE DELLO SVILUPPO DEL MEZZOGIORNO "ASMEZ" PER LE CATEGORIE:
- EDILIZIA E CEMENTO ARMATO
- ACQUEDOTTI, FOGNATURE E OPERE DI IRRIGAZIONE
1996 - ISCRITTO ALL'ELENCO DEI COLLAUDATORI DELLA REGIONE VENETO AL N° 986 PER LE CATEGORIE:
- cat.3 - OPERE STRADALI E PER LA MOBILITA'
- cat.5 - FOGNATURE, ACQUEDOTTI ED IMPIANTI DI TRATTAMENTO ACQUE
- cat.6 - OPERE DI PROTEZIONE AMBIENTALE E TRATTAMENTO RIFIUTI
2001 - ABILITATO AL COORDINAMENTO DELLA SICUREZZA IN FASE DI PROGETTAZIONE (CSP) E DI ESECUZIONE (CSE)

Esperienze professionali

DAL 1985 AL 1995 - PROGETTISTA DELLA RPA ENGINEERING CONSULTING S.R.L. - VERONA
DAL 1995 AL 2003 - SOCIO E DIRETTORE TECNICO DELLA RPA ENGINEERING CONSULTING S.R.L. - VERONA
DAL 2013 AL 2014 - SOCIO E DIRETTORE TECNICO DELLA IFW S.R.L. - VERONA
DAL 2003 - SOCIO, DIRETTORE TECNICO E LEGALE RAPPRESENTANTE DELLA SP INGEGNERIA S.R.L. - VERONA

Competenze organizzative

LEADERSHIP E COMPETENZA ORGANIZZATIVA MATURATA DA ESPERIENZA PLURIDECENNALE IN QUALITA' DI DIRETTORE TECNICO DI SOCIETA' DI INGEGNERIA

Settori Professionali**Progettazione di infrastrutture**

Servizi di ingegneria per progettazione, direzione lavori, collaudi statici e tecnico-amministrativi, coordinamento della sicurezza in fase di progettazione e di esecuzione di sistemi infrastrutturali integrati relativi alla realizzazione di strade, autostrade, opere strutturali in cemento armato normale, precompresso e acciaio (ponti, viadotti, sottopassi ferroviari, opera di fondazione speciali, ecc..), opere di ingegneria idraulica, acquedotti, fognature ed impianti di trattamento acque.

Progettazione strutturale

Progettazione esecutiva e Direzione Lavori di strutture in cemento armato normale, precompresso e acciaio:

- Ponti e viadotti
- Sottopassi e sovrappassi ferroviari
- Opere di fondazione
- Gallerie

Progetti realizzati

SI ALLEGANO SCHEDE DI ALCUNI PROGETTI STRADALI ED INFRASTRUTTURALI REALIZZATI



2000-01 - COLLEGAMENTO CASELLO AUTOSTRADALE A4 DI DESENZANO DEL GARDA (BS) E LA S.S. N.11 "PADANA SUPERIORE" IN LOCALITA' "LA PERLA"

Committente AUTOSTRADA A4 S.P.A.
Importo Lavori € 8.250.000
Prestazione PROGETTO ESECUTIVO E DIREZIONE LAVORI
Situazione Lavori LAVORI ULTIMATI



2000-02 - S.S. N. 47 "DELLA VALSUGANA" VARIANTE TRA RIVALTA E BASSANO DEL GRAPPA (VI)

Committente ANAS S.P.A. - PROVINCIA DI VICENZA
Importo Lavori € 325.350.000
Prestazione STUDIO DI FATTIBILITA'
Situazione Lavori STUDIO ULTIMATO



2000-02 - LINEA RFI BOLOGNA-PADOVA - NUOVO PONTE SUL FIUME PO TRA LE STAZIONI DI PONTELAGOSCURO (FE) ED OCCHIOBELLO (RO)

Committente RFI - IMPRESA BONATTI S.P.A. PARMA (PR)
Importo Lavori € 7.750.000
Prestazione PROGETTO COSTRUTTIVO DI CANTIERE
Situazione Lavori LAVORI ULTIMATI



2002/04 - TANGENZIALE EST DI CASTELGOFFREDO IN COMUNE DI CASTELGOFFREDO (MN)

Committente PROVINCIA DI MANTOVA
Importo Lavori € 4.200.000
Prestazione PROGETTO DEFINITIVO, ESECUTIVO, DIREZIONE LAVORI, CSP, CSE
Situazione Lavori LAVORI ULTIMATI



2003/04 - COLLEGAMENTO VIARIO TRA LA S.P. N.48 "DELLA MOLINA" E LE ZONE INDUSTRIALI DI THIENE, MARANO V.NO E MALO(VI)

Committente PROVINCIA DI VICENZA - VI.ABILITA' S.R.L.
Importo Lavori € 1.830.000
Prestazione PROGETTO PRELIMINARE, DEFINITIVO, ESECUTIVO, DIREZIONE LAVORI, COORDINAMENTO SICUREZZA CSE
Situazione Lavori LAVORI ULTIMATI



2003/04 - S.P. N. 21 "GRIMANA" - ALLARGAMENTO PONTE SUL FIUME BACCHIGLIONE NEI COMUNI DI MOLTEGALDA E MONTEGALDELLA (VI)

Committente PROVINCIA DI VICENZA - VI.ABILITA' S.R.L.
Importo Lavori € 510.000
Prestazione PROGETTO PRELIMINARE, DEFINITIVO, ESECUTIVO, DIREZIONE LAVORI, COORDINAMENTO SICUREZZA CSE
Situazione Lavori LAVORI ULTIMATI

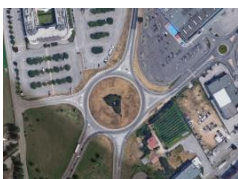

2004 - NUOVO SVINCOLO A ROTATORIA SULLA S.R. N.62 "DELLA CISA" IN LOCALITA' DOSSOBUONO IN COMUNE DI VILLAFRANCA (VR)

Committente COMUNE DI VILLAFRANCA (VR)
Importo Lavori € 980.000
Prestazione PROGETTO PRELIMINARE, DEFINITIVO, ESECUTIVO, CSP
Situazione Lavori LAVORI ULTIMATI



2003/05 - NUOVO CASELLO AUTOSTRADALE DI SOAVE - S. BONIFACIO (VR) E COLLEGAMENTO CON LA S.R. n°11 "PADANA SUPERIORE"

Committente AUTOSTRADA A4 S.P.A. - COSTRUZIONI SACRAMATI S.P.A. BADIA POLESINE (RO)
Importo Lavori € 16.500.000
Prestazione PROGETTO COSTRUTTIVO
Situazione Lavori LAVORI ULTIMATI



2003/05 - RIQUALIFICAZIONE DELLA S.P. N.102 "S. MARTINO" E VARIANTE AL CENTRO ABITATO DI BROGLIANO NEI COMUNI DI CORNEO V.NO E BROGLIANO (VI)

Committente PROVINCIA DI VICENZA - VI.ABILITA' S.R.L.
Importo Lavori € 973.300
Prestazione PROGETTO PRELIMINARE, DEFINITIVO, ESECUTIVO, DIREZIONE LAVORI, COORDINAMENTO SICUREZZA CSE
Situazione Lavori LAVORI ULTIMATI



**2004/05 - SOTTOPASSO FERROVIARIO LINEA RFI TREVIGLIO - BERGAMO - ROVATO
IN COMUNE DI COCCAGLIO (BS)**

Committente COMUNE DI COCCAGLIO (BS)
Importo Lavori € 593.925
Prestazione PROGETTO PRELIMINARE, DEFINITIVO, ESECUTIVO, DIREZIONE LAVORI,
Situazione Lavori COORDINAMENTO SICUREZZA CSP, CSE
LAVORI ULTIMATI



**2005/06 - COLLEGAMENTO VIARIO TRA LA S.P. N.85 DI BERGAMO E LA S.P. N.99 DI BRESCIA
IN COMUNE DI PALAZZOLO S/O (BS) E TELGATE (BG)**

Committente COMUNE DI PALAZZOLO S/O (BS)
Importo Lavori € 1.600.000
Prestazione PROGETTO PRELIMINARE, DEFINITIVO, ESECUTIVO, DIREZIONE LAVORI,
Situazione Lavori COORDINAMENTO SICUREZZA CSP E CSE
LAVORI ULTIMATI



**2001/05 - NUOVO CASELLO AUTOSTRADALE DI VERONA EST
E COLLEGAMENTO CON LA S.R. N.11 "PADANA SUPERIORE"**

Committente AUTOSTRADA A4 S.P.A. - IMPRESA CODELFA S.P.A. TORTONA (AL)
Importo Lavori € 21.900.000
Prestazione PROGETTO COSTRUTTIVO, DIREZIONE OPERATIVA LAVORI
Situazione Lavori LAVORI ULTIMATI



**2005/06 - NUOVO INCROCIO A ROTATORIA TRA LA S.S. N.482 E VIA VIAZZUOLO
IN COMUNE DI OSTIGLIA (MN)**

Committente COMUNE DI OSTIGLIA (MN)
Importo Lavori € 500.000
Prestazione PROGETTO COSTRUTTIVO, DIREZIONE OPERATIVA, COORDINAMENTO
Situazione Lavori SICUREZZA CSP E CSE
LAVORI ULTIMATI



**2003/07 - ASSE INTERURBANO TRA LA S.S. N.413 - S.S. N.42 - S.S. N.420 - S.S. N.10
IN COMUNE DI MANTOVA - VIADOTTI LOTTO 2-3**

Committente PROVINCIA DI MANTOVA
Importo Lavori € 5.560.000
Prestazione PROGETTO DEFINITIVO, ESECUTIVO E DIREZIONE LAVORI
Situazione Lavori LAVORI ULTIMATI



**2006/07 - NUOVO INCROCIO A ROTATORIA TRA IL CASELLO AUTOSTRADALE A4
DI PALAZZOLO S/O E VIA GENOVA IN COMUNE DI PALAZZOLO S/O (BS)**

Committente COMUNE DI PALAZZOLO S/O (BS)
Importo Lavori € 330.000
Prestazione PROGETTO PRELIMINARE, DEFINITIVO, ESECUTIVO, DIREZIONE LAVORI E
Situazione Lavori COORDINAMENTO SICUREZZA CSE
LAVORI ULTIMATI

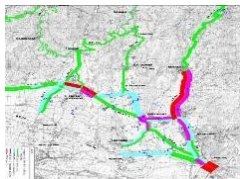

**2006 - RIQUALIFICAZIONE DEGLI ITINERARI VIABILITICI TRA LA VALPOLICELLA
E LA CITTA' DI VERONA**

Committente PROVINCIA DI VERONA
Importo Lavori € 43.320.000
Prestazione STUDIO DI FATTIBILITA' E INDAGINE DEL TRAFFICO
Situazione Lavori STUDIO ULTIMATO



**2006/07 - NUOVO INCROCIO A ROTATORIA TRA LA S.S. n°12 "DELL'ABETONE
E DEL BRENNERO" E LA S.P. n°43 IN COMUNE DI PIEVE DI CORIANO (MN)**

Committente PROVINCIA DI MANTOVA
Importo Lavori € 400.000
Prestazione PROGETTO DEFINITIVO, ESECUTIVO, DIREZIONE LAVORI, COORDINAMENTO
Situazione Lavori SICUREZZA CSP E CSE
LAVORI ULTIMATI



**2006/07 - NUOVA STRADA DI COLLEGAMENTO TRA IL PORTO SUL CANAL BIANCO
E LA S.S. N.12 "DELL'ABETONE E DEL BRENNERO" IN COMUNE DI OSTIGLIA (MN)**

Committente COMUNE DI OSTIGLIA (MN)
Importo Lavori € 1.120.000
Prestazione PROGETTO DEFINITIVO, ESECUTIVO, DIREZIONE LAVORI, COORDINAMENTO
Situazione Lavori SICUREZZA CSP E CSE
LAVORI ULTIMATI



**2006/07 - S.P. N.38 "PORCILANA" - 3° E 4° LOTTO
VARIANTE NEI COMUNI DI SAN BONIFACIO E DI BELFIORE (VR)**

Committente REGIONE VENETO - VENETO STRADE S.P.A.
Importo Lavori € 4.600.000
Prestazione DIREZIONE OPERATIVA E COORDINAMENTO SICUREZZA CSE
Situazione Lavori LAVORI ULTIMATI

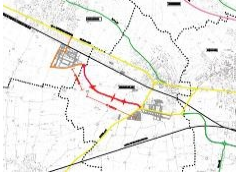

**2008/09 - EX S.S. N.573 "OGLIESE" - VARIANTE OVEST DEL CENTRO ABITATO DI COCCAGLIO
IN COMUNE DI COCCAGLIO (BS)**

Committente COMUNE DI COCCAGLIO (BS)
Importo Lavori € 3.250.000
Prestazione PROGETTO PRELIMINARE, DEFINITIVO ED ESECUTIVO E COORDINAMENTO
SICUREZZA CSP
Situazione Lavori PROGETTO ULTIMATO



**2008 - NUOVO INCROCIO A ROTATORIA TRA LA EX S.S. N.482 "ALTO POLESANA"
E LA S.P. N.30 "MANTOVA - RONCOFERRARO-VILLINPENTA" IN COMUNE DI MANTOVA (MN)**

Committente PROVINCIA DI MANTOVA
Importo Lavori € 350.000
Prestazione PROGETTO PRELIMINARE, DEFINITIVO, ESECUTIVO, COORDINAMENTO
SICUREZZA CSP E CSE
Situazione Lavori LAVORI ULTIMATI



**2008/09 - NUOVA STRADA DI COLLEGAMENTO TRA I COMUNI DI OPPEANO E PALU'
IN COMUNE DI OPPEANO (VR)**

Committente COMUNE DI OPPEANO (VR)
Importo Lavori € 1.255.000
Prestazione PROGETTO DEFINITIVO, ESECUTIVO, DIREZIONE LAVORI, COORDINAMENTO
SICUREZZA CSP E CSE
Situazione Lavori LAVORI ULTIMATI



**2009/10 - NUOVO INCROCIO A ROTATORIA TRA LA S.P. N.18 "LEGNAGHESE" E
LA S.P. N.19 "RONCHESANA" IN COMUNE DI ALBAREDO D'ADIGE (VR)**

Committente PROVINCIA DI VERONA
Importo Lavori € 900.000
Prestazione PROGETTO DEFINITIVO, ESECUTIVO, COORD. SICUREZZA CSP E CSE
Situazione Lavori LAVORI ULTIMATI



**2010/11 - S.P. N.10 "DELLA VAL D'ILLASI"
VARIANTE TRA I COMUNI DI ILLASI E DI TREGNAGO (VR)**

Committente REGIONE VENETO - VENETO STRADE S.P.A.
Importo Lavori € 11.100.000
Prestazione PROGETTO DEFINITIVO
Situazione Lavori PROGETTO ULTIMATO



**2009/12 - S.R. N.62 "DELLA CISA"
VARIANTE DI VILLAFRANCA E POVEGLIANO (VR) - 1° LOTTO**

Committente REGIONE VENETO - VENETO STRADE S.P.A.
Importo Lavori € 20.964.260
Prestazione PROGETTO PRELIMINARE, DEFINITIVO APPALTO INTEGRATO,
DIREZIONE OPERATIVA E COORDINAMENTO SICUREZZA CSP E CSE
Situazione Lavori LAVORI ULTIMATI



**2009/13 - S.R. N.11 "PADANA SUPERIORE"
COMPLETAMENTO DELLA TANGENZIALE DI PESCHIERA DEL GARDA (VR)**

Committente REGIONE VENETO - VENETO STRADE S.P.A.
Importo Lavori € 22.735.000
Prestazione PROGETTO ESECUTIVO, COORDINAMENTO SICUREZZA CSP E CSE
Situazione Lavori LAVORI ULTIMATI



**2011/13 - COLLEGAMENTO VIARIO TRA LA S.S. N.469, VIA MALOGNO, VIA MILANO ED IL CENTRO
SCOLASTICO POLIVALENTE IN COMUNE DI PALAZZOLO S/O (BS)**

Committente COMUNE DI PALAZZOLO S/O (BS)
Importo Lavori € 3.235.000
Prestazione PROGETTO PRELIMINARE, DEFINITIVO, ESECUTIVO, DIREZIONE LAVORI,
COORDINAMENTO SICUREZZA CSP E CSE
Situazione Lavori LAVORI ULTIMATI



**2013 - LAVORI DI RIQUALIFICAZIONE DI VIALE MAZZINI
IN COMUNE DI CHIARI (BS)**

Committente	COMUNE DI CHIARI (BS)
Importo Lavori	€ 1.263.912
Prestazione	PROGETTO ESECUTIVO
Situazione Lavori	LAVORI ULTIMATI



**2012/14 - COLLEGAMENTO VIARIO TRA LA TANGENZIALE EST DI VERONA
E LA S.P. N.6 "DEI LESSINI" IN COMUNE DI VERONA**

Committente	REGIONE VENETO - VENETO STRADE S.P.A.
Importo Lavori	€ 10.720.000
Prestazione	PROGETTO PRELIMINARE, DEFINITIVO APPALTO INTEGRATO, STUDIO PRELIMINARE AMBIENTALE, COORDINAMENTO SICUREZZA CSP
Situazione Lavori	LAVORI IN CORSO



**2013/14 - TANGENZIALE SUD DI QUISTELLO - 2° STRALCIO
PONTE SUL CANALE EMISSARIO DI BONIFICA IN COMUNE DI S. BENEDETTO PO (MN)**

Committente	PROVINCIA DI MANTOVA (MN)
Importo Lavori	€ 1.378.979
Prestazione	COLLAUDO STATICO
Situazione Lavori	LAVORI ULTIMATI



**2014 - GRAN SASSO ACQUA S.P.A. - INTERVENTO DI RIQUALIFICAZIONE DELLE RETI DI
SOTTOSERVIZI DEL CENTRO STORICO DELLA CITTA' DI L'AQUILA - 2° STRALCIO (LOTTI N. 1-2-3-4-5)**

Committente	IMPRESA CONSITAL BOLOGNA - GRAN SASSO ACQUA S.P.A.
Importo Lavori	€ 33.107.460
Prestazione	PROGETTO DEFINITIVO PER APPALTO INTEGRATO
Situazione Lavori	PROGETTO ULTIMATO



**2015 - S.S. N.36 "DEL LAGO DI COMO E DELLO SPLUGA" - NUOVO SVINCOLO A ROTATORIA SULLA
INTERSEZIONE CON LA S.P. N.102 "GIUSSANO-FORNACI" IN COMUNE DI GIUSSANO (MB)**

Committente	ANAS S.P.A.
Importo Lavori	€ 405.000
Prestazione	PERIZIA DI VARIANTE TECNICA E SUPPLETIVA
Situazione Lavori	LAVORI ULTIMATI



**2015/16 - RIQUALIFICAZIONE INCROCIO A ROTATORIA TRA LA S.P. N.573 "OGLIESE" E VIA PALOSCO
IN COMUNE DI PALAZZOLO S/O (BS)**

Committente	COMUNE DI PALAZZOLO S/O (BS)
Importo Lavori	€ 400.000,00
Prestazione	PROGETTO DEFINITIVO, ESECUTIVO, DIREZIONE LAVORI, CSP E CSE
Situazione Lavori	LAVORI ULTIMATI



**2015/17 - S.S. N.12 "DELL'ABETONE E DEL BRENNERO" - AMMODERNAMENTO INCROCIO "PASSAGGIO
NAPOLEONE" - RISOLUZIONE INTERFERENZE - IN COMUNE DI S. AMBROGIO DI VALPOLICELLA (VR)**

Committente	ANAS S.P.A.
Importo Lavori	€ 1.100.000
Prestazione	PROGETTO ESECUTIVO ED ASSISTENZA D.L.
Situazione Lavori	LAVORI IN CORSO



**2016/17 - S.R. N.11 "PADANA SUPERIORE" - TANGENZIALE DI PESCHIERA DEL GARDA
COMPLETAMENTO SVINCOLO DI ROVIZZA (VR) - POZZOLENGO (BS)**

Committente	REGIONE VENETO - VENETO STRADE S.P.A.
Importo Lavori	€ 990.000
Prestazione	PROGETTO ESECUTIVO
Situazione Lavori	PROGETTO ULTIMATO



**2016/17 - COLLEGAMENTO TRA LA S.P. N.58 "DEL FRASSINO" E LA S.P. N.28 "DEL MINCIO"
IN COMUNE DI PESCHIERA DEL GARDA (VR)**

Committente	REGIONE VENETO - VENETO STRADE S.P.A.
Importo Lavori	€ 2.200.000
Prestazione	PROGETTO DI FATTIBILITA' TECNICA - ECONOMICA
Situazione Lavori	PROGETTO ULTIMATO



**2013/18 - S.S. N.12 "DELL'ABETONE E DEL BRENNERO"
VARIANTE TRA VERONA SUD - CASTEL D'AZZANO - BUTTAPIETRA - VIGASIO - ISOLA D/S (VR)**

Committente ANAS S.P.A.. - REGIONE VENETO - VENETO STRADE S.P.A.
Importo Lavori € 76.275.000
Prestazione PROGETTO PRELIMINARE, STUDIO DEL TRAFFICO, STUDIO PRELIMINARE AMBIENTALE, VALUTAZIONE PREVENTIVA ARCHEOLOGICA
Situazione Lavori PROGETTO ULTIMATO

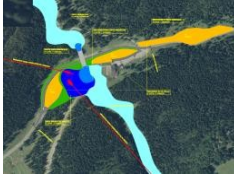

**2016/20 - AMMODERNAMENTO COMPRESORI SCIISTICI DELL'ALTOPIANO DI ASIAGO
SKI AREA MELETTE 2000 - 4° LOTTO - IN COMUNE DI GALLIO (VI)**

Committente COMUNE DI ASIAGO (VI)
Importo Lavori € 2.222.631
Prestazione PROGETTO DEFINITIVO, ESECUTIVO, DIREZIONE LAVORI, CSP
Situazione Lavori LAVORI ULTIMATI



**2017/19 - S.P. N.1 "SORBARESE" - COSTRUZIONE NUOVO PONTE SUL FIUME PANARO
NEI COMUNI DI BOMPORTO E RAVARINO (MO)**

Committente PROVINCIA DI MODENA
Importo Lavori € 3.142.544
Prestazione COLLAUDO STATICO E COLLAUDO TECNICO-AMMINISTRATIVO
Situazione Lavori LAVORI ULTIMATI



**2018 - RIQUALIFICAZIONE TRATTO VIA DELL'ARTIGIANATO - AEROPORTO "CATULLO"
IN LOCALITA' CASELLE NEL COMUNE DI SOMMACAMPAGNA (VR)**

Committente COMUNE DI SOMMACAMPAGNA (VR)
Importo Lavori € 1.725.000
Prestazione PROGETTO DI FATTIBILITA' TECNICA - ECONOMICA
Situazione Lavori PROGETTO ULTIMATO

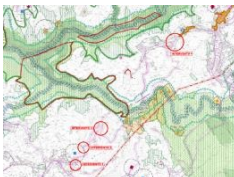

**2018 - S.P. N.349 "COSTO" - ALLARGAMENTO TRATTI TRA TRESCHES CONCA E CANOVE
IN COMUNE DI ROANA (VI)**

Committente PROVINCIA DI VICENZA - VI.ABILITA' S.P.A.
Importo Lavori € 1.295.000
Prestazione PROGETTO DI FATTIBILITA' TECNICA - ECONOMICA
Situazione Lavori PROGETTO ULTIMATO



**2018/19 - PIANO PARTICOLAGGIATO INIZIATIVA PUBBLICA P.P.I.P. "PORTA DELLA CITTA"
OPERE DI URBANIZZAZIONE PRIMARIA - IN COMUNE DI NOGAROLE ROCCA (VR)**

Committente COMUNE DI NOGAROLE ROCCA (VR)
Importo Lavori € 5.164.061
Prestazione COLLAUDO TECNICO-AMMINISTRATIVO
Situazione Lavori LAVORI ULTIMATI



**2017/20 - RIQUALIFICAZIONE DELLA EX S.S. N.236 "GOITese" - TANGENZIALE NORD DI GUIDIZZOLO
IN COMUNE DI GUIDIZZOLO(MN)**

Committente PROVINCIA DI MANTOVA
Importo Lavori € 27.868.285
Prestazione COORDINAMENTO SICUREZZA IN FASE DI ESECUZIONE CSE
Situazione Lavori LAVORI IN CORSO



**2019 - RIFACIMENTO PAVIMENTAZIONE DRENANTE E FONOASSORBENTE SULL'AUTOSTRADA
A4 BRESCIA-PADOVA E A31 DELLA VALDASTICO - ANNO 2019**

Committente AUTOSTRADA BS-VR-VI-PD S.P.A.
Importo Lavori € 20.000.000
Prestazione COORDINAMENTO SICUREZZA IN FASE DI ESECUZIONE CSE
Situazione Lavori LAVORI ULTIMATI

