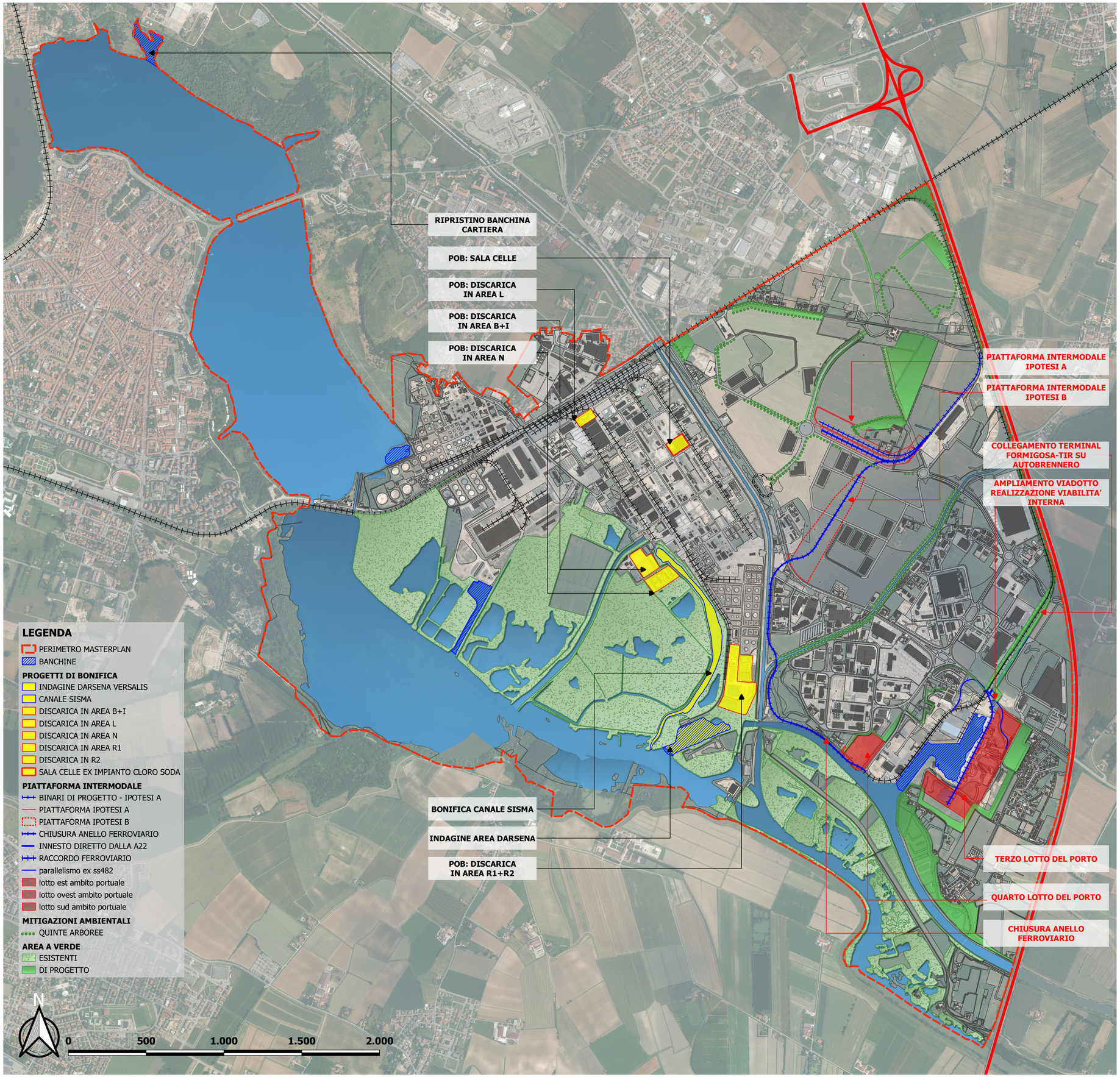

Area 3 - Territorio - Appalti - Patrimonio
Servizio pianificazione territoriale, attività estrattive, Vigilanza ittico-venatoria
UFFICIO PIANIFICAZIONE TERRITORIALE

provincia di mantova

MASTERPLAN PER LA RIGENERAZIONE TERRITORIALE DEL POLO PRODUTTIVO DI LIVELLO PROVINCIALE DI MANTOVA EST E DEL SITO INQUINATO DI INTERESSE NAZIONALE - LAGHI DI MANTOVA E POLO CHIMICO

SINTESI DEGLI INTERVENTI PROPOSTI

LUGLIO 2020