PLANIMETRIA DA CARTA TECNICA

scala 1:5000

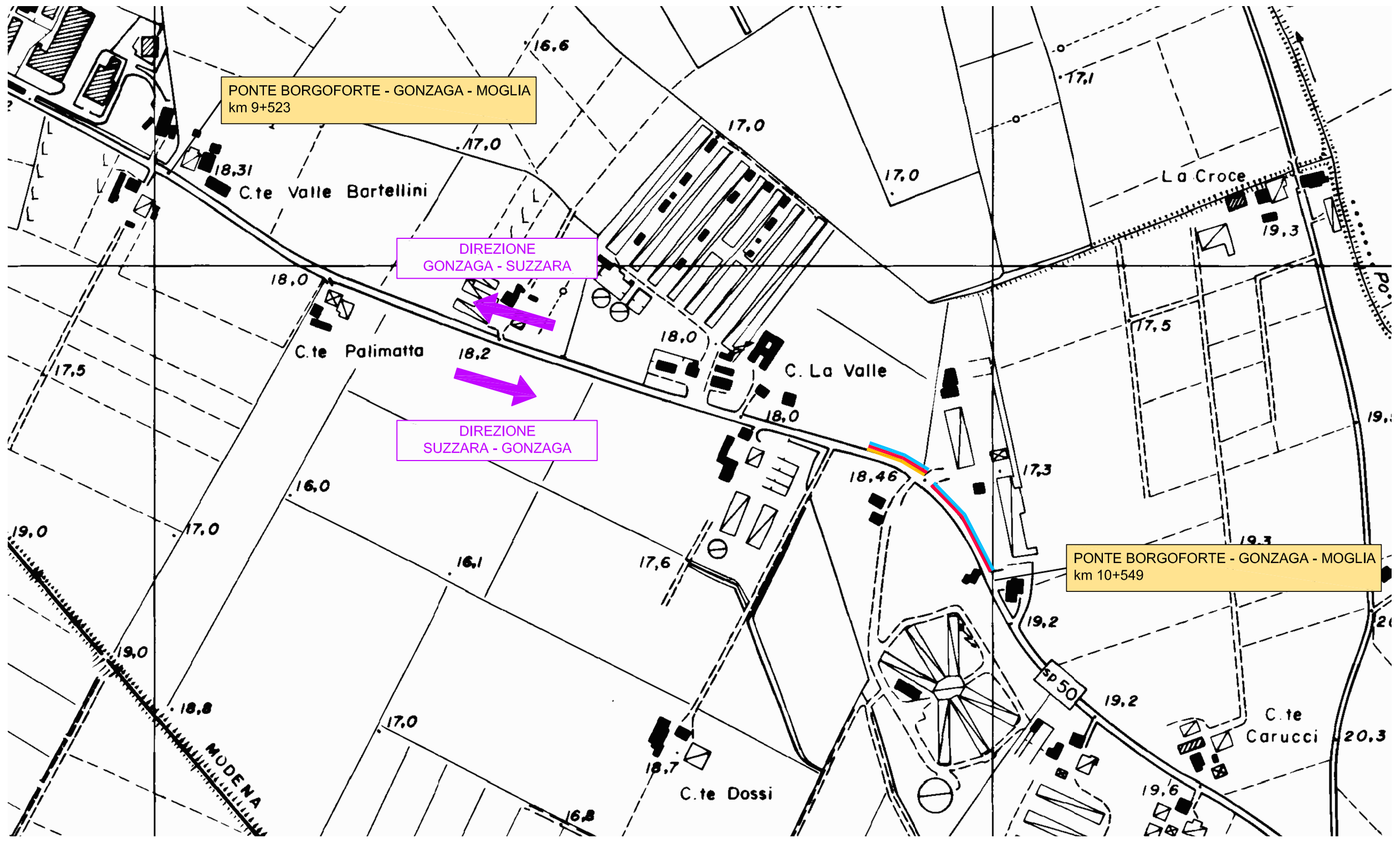

PLANIMETRIA INQUADRAMENTO

scala 1:100000

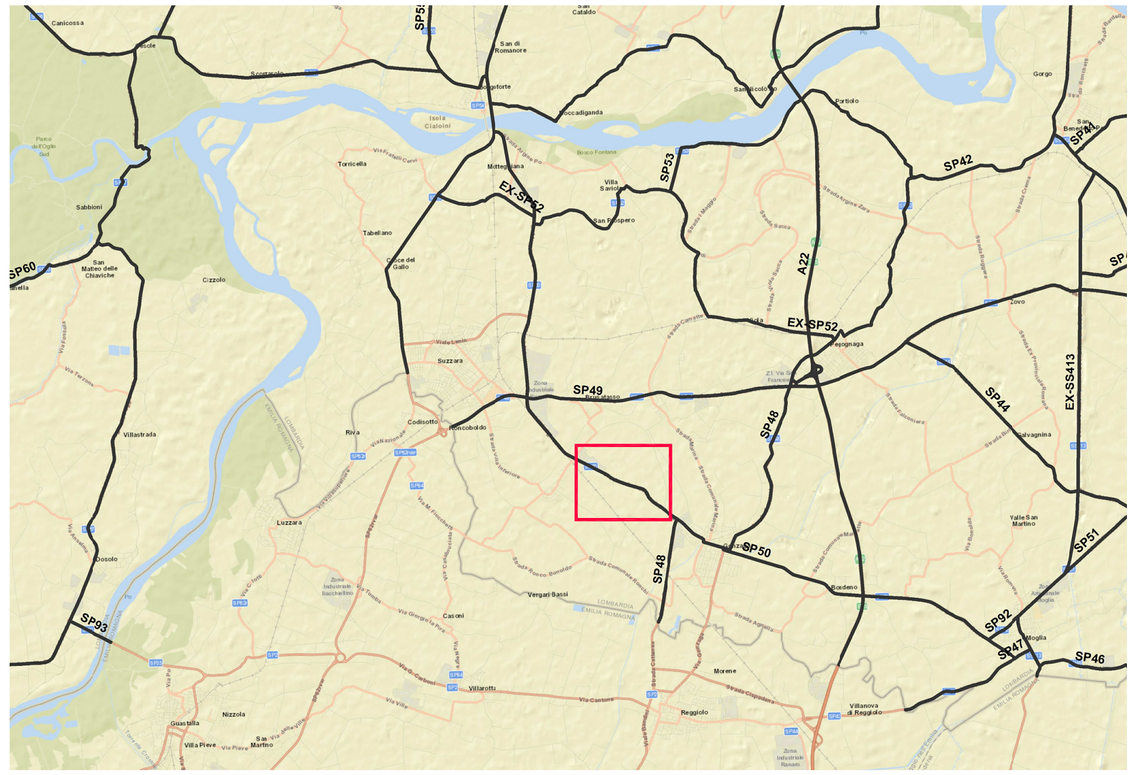

N
O E
S

TRATTO OGGETTO DI INTERVENTO

SCALA GRAFICA 1:100000
0m 1000 2000 3000 4000 5000m

SCALA GRAFICA 1:5000
0m 50 100 150 200 250m

PLANIMETRIA DA SATELLITE

scala 1:5000

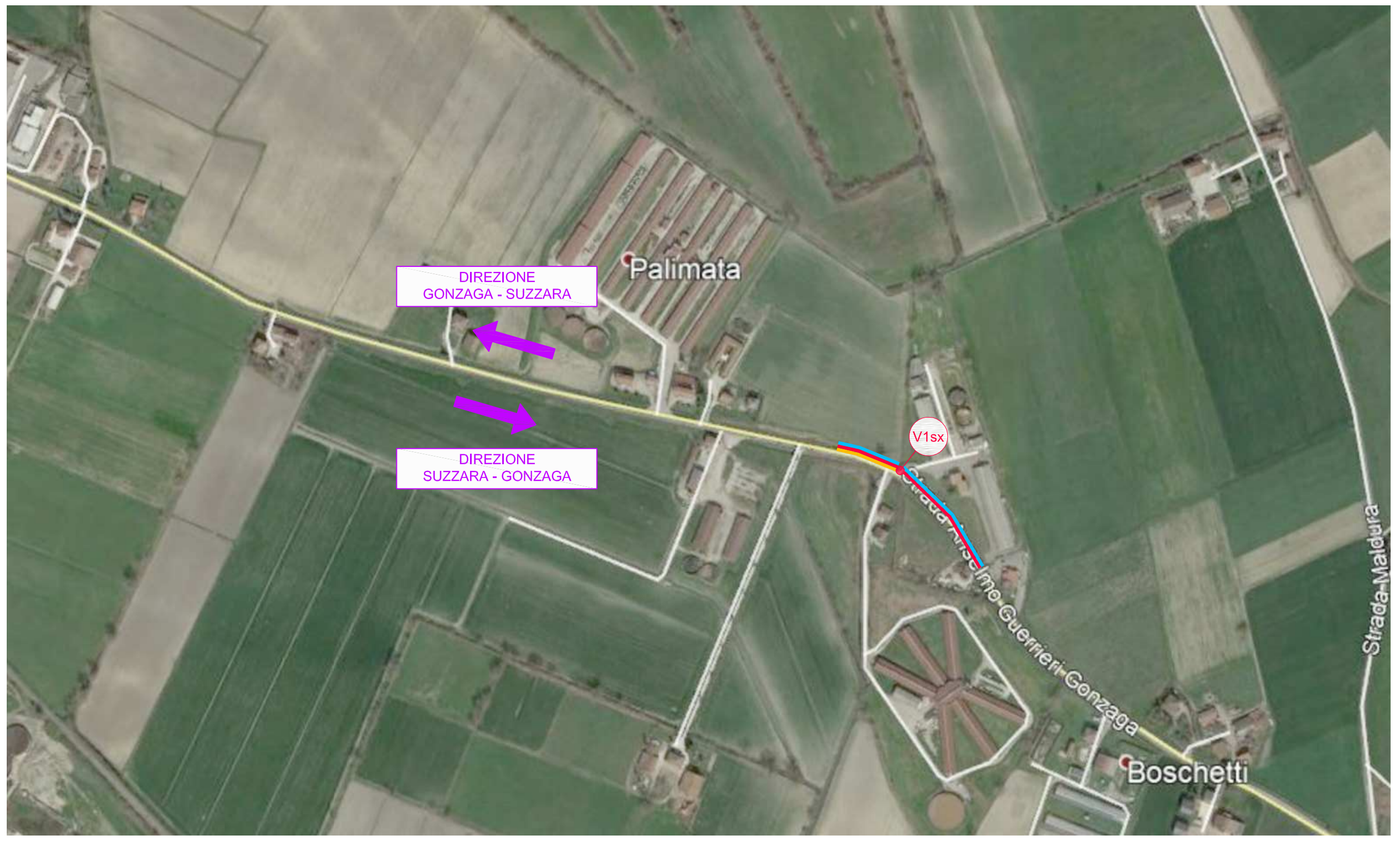

ID INTERFERENZA	BORDO STRADA	TIPOLOGIA	LUNGHEZZA
V1sx	SINISTRA	PASSO CARRAIO	19.00 m

TIPOLOGIA DI INTERVENTO:

- Rimozione totale della barriera esistente sul lato sinistro prima del passo carraio (barriera non a norma) ed installazione di barriera tipo H2/W5 bordo laterale per una lunghezza di circa 75 m (direzione di riferimento Suzzara-Gonzaga).
- Installazione di barriera tipo H2/W5 bordo laterale sul lato sinistro, dopo il passo carraio, direzione Suzzara-Gonzaga, per una lunghezza di circa 125 m.
- Installazione di profilo salvamotociclista per una lunghezza pari a quella complessiva della barriera bordo laterale.

07.0

provincia di mantova

PROVINCIA DI MANTOVA
Area Lavori Pubblici e Trasporti
Servizio Gestione e Manutenzione Strade Provinciali

INTERVENTI DI MESSA IN SICUREZZA STRADE PROVINCIALI:

INSTALLAZIONE BARRIERE DI SICUREZZA

CUP: G17H19000220003

PROGETTO DEFINITIVO - ESECUTIVO

PROGETTO PRINCIPALE:
COROGRAFIA INTERVENTI:
INTERVENTO 6

ELABORATO 07.0
FORMATO A1
CODICE ELABORATO TP006
SCALA 1:5000 – 1:100000
CODICE PROGETTO S 1 0 1 9

Rev.	Nome file	Descrizione	Data	Redatto	Controllato	Approvato
E						
D						
C						
B						
A						
0	S1019TP0060	Prima Emissione	07/05/2019	A.BELLAMOLI	A.PIVETTA	F.PIVETTA

IL PROGETTISTA	IL RESPONSABILE DEL PROCEDIMENTO	IL RESPONSABILE DEL SERVIZIO	IL DIRIGENTE ad interim DEI LLPP
Ing. Fausto Pivetta	Ing. Barbara Bresciani	Lorenzo Bettoni	Dr. Giovanni Urbani

STUDIO INGEGNERIA PIVETTA s.r.l.
VIA E. DELLI NOSCISTRA 2/B – 37135 – VERONA
Ph./Fax: 045.582211/045.584411 – studio@ingegneriapivetta.it
Ing. FAUSTO PIVETTA