PIANTA CON INDIVIDUAZIONE DEI PUNTI DI RILIEVO

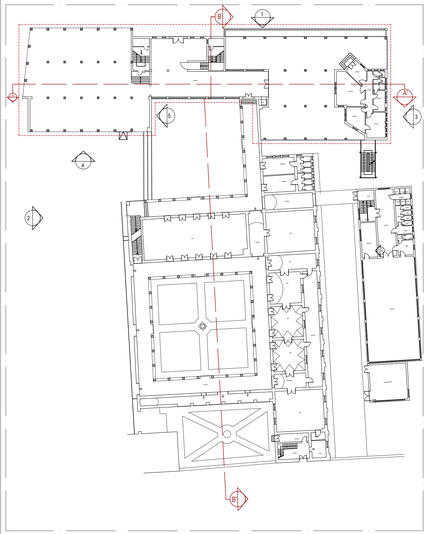

RILIEVO FOTOGRAFICO

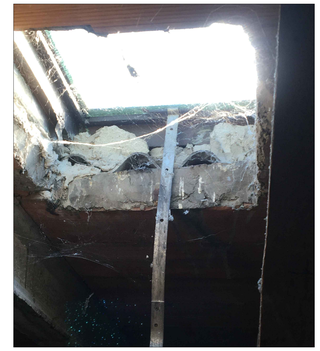

RILIEVO MATERICO

M1	CEMENTO	impasto composto da cemento e sabbia di diversa granulometria medio-fine (lesene).
M2	INTONACO DI CALCE 1	strato di malta fine, per la levigabilità a base di calce aerea naturale con finitura tinteggiata a calce. Apparati murari realizzati intorno agli anni '70.
M3	INTONACO DI CALCE 2	arriato composto da malta bastarda di calce e cemento, finitura in grassello tirato a frettazzo fine.
F	FERRO	metallo estratto da minerali tra cui: l'ematite, la magnetite, la limonite e la taconite per riduzione con carbonio.
R	RAME	canali, scossaline, converse e pluviali
L	LEGNO	materiale strutturale ricavato dai fusti delle piante, costituito da fibre di cellulosa.
C	LAMIERA GRECATA	manto di copertura costituita da prodotto sottile, caratterizzato dalla presenza di nervature longitudinali trapezoidali, rettangolari o triangolari (lamiera grecata), con sottostanti listelli di legno di ancoraggio e lastre di fibrocemento antiamianto
P	MARMO	materiale lapideo.
T	MATTONI	materiale laterizio, utilizzato in edilizia, di forma quadrangolare, pieno o vuoto, fabbricato con argilla comune e cotto al forno.

SEZIONE A-A'

SEZIONE B-B'

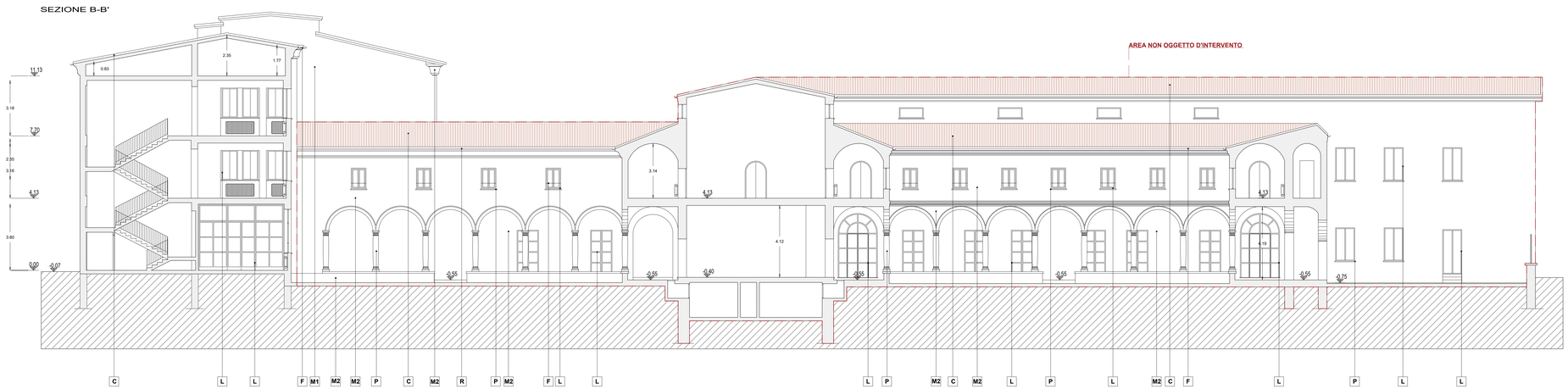

PROVINCIA DI MANTOVA

Settore Progettazione - Manutenzione Edilizia e Sicurezza

Via Principe Amedeo, 30 - 46100 Mantova

Proprietà

ISTITUTO MAGISTRALE ISABELLA D'ESTE
MANTOVA (MN)
Via Giuseppina Rippa, 1 - 46100 Mantova (MN)

Oggetto **PROGETTO DEFINITIVO - ESECUTIVO**

PER GLI INTERVENTI DA REALIZZARSI PRESSO
"ISTITUTO MAGISTRALE ISABELLA D'ESTE: COMPLETAMENTO MESSA IN SICUREZZA SOFFITTI, ELEMENTI NON STRUTTURALI E STRUTTURALI"
CUP G62B17003850001
RUP: ARCH. ANNA LIGABUE

Titolo

RILIEVO MATERICO:
SEZIONE A-A', SEZIONE B-B'

REGIONE LOMBARDIA

PROVINCIA DI MANTOVA

COMUNE DI MANTOVA

TIMBRO

studio PIACENTINI GOBBI Architetti

Viale H. Dunant n. 8 - 46043 CASTIGLIONE DELLE STIVIERE (MN)
Tel/Fax: 0376671555 email: sandro.piacentini@studiopiacentinigobbi.it

PROGETTISTA	DIREZIONE LAVORI	COORDINATORE DELLA SICUREZZA IN FASE DI PROGETTAZIONE		
ARCH. SANDRO PIACENTINI				
	EMISSIONE	DATA	SCALA	TAVOLA
	1°		1:100	6
192				

IL PRESENTE DISEGNO E' DI ESCLUSIVA PROPRIETA' DELLO STUDIO CHE NE VIETA LA COPIA, LA RIPRODUZIONE, LA CESSIONE A TERZI A NORMA DI LEGGE