



**Manifestazioni d'interesse a partecipare
al BANDO CARIPLO 2022 "Interventi
Emblematici" finalizzato alla
realizzazione di Comunità Energetiche
quale strategia di contrasto al fenomeno
della "povertà energetica", alla crisi
energetica ed al cambiamento climatico**

**«Presentazione Bando manifestazione
d'interesse»**

Francesco Dugoni – A.G.I.R.E. srl

energia

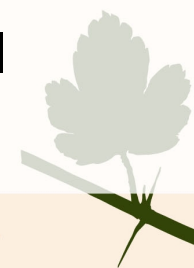

per la gestione intelligente
risorse energetiche



PREMESSE



- Provincia di Mantova, in collaborazione con A.G.I.R.E. srl, **intende candidare un progetto per la realizzazione di Comunità Energetiche** tramite il Bando Cariplo «Interventi emblematici 2022»
- Allo scopo, mediante avviso di manifestazione d'interesse, **ogni Comune potrà candidarsi** purché nella disponibilità ad ospitare, su proprie coperture di edifici e/o aree, impianti fotovoltaici. Sarà **candidabile** il Comune che metterà a disposizione **superfici per installare almeno 50 kWp di FV**.
- Al fine di **costituire la CE**, i Comuni partecipanti dovranno altresì individuare, tra i propri residenti, quelli appartenenti alle fasce sociali più deboli, più esposte a **casi di “povertà energetica”** (residenze ERP, ALER, ...),
- Ciascun Comune coinvolto, **in caso di approvazione** del progetto, costituirà con le suddette categorie di cittadini, una Comunità energetica, mediante specifico **atto costitutivo e statuto**.
- È possibile la **candidatura di RSA** al fine di ridurre i loro costi energetici con ipotesi di ristori a vantaggio degli utenti più fragili
- L'obiettivo è **realizzare non meno di 600 kWp FV e fino a 12 CE**



la Commissione tecnica di valutazione potrà riservarsi di valutare la candidatura di CE con potenze sensibilmente inferiori ai minimi previsti (50 kWp)

energia

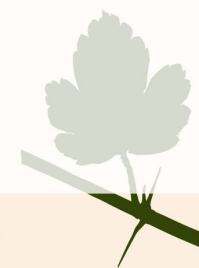



MODALITÀ E TERMINE DI PRESENTAZIONE DELLE CANDIDATURE



Entro il 22 aprile 2022, salvo proroghe, predisporre ed inviare a mezzo PEC (agire@mailcertificata.it) la seguente documentazione:

- Domanda di partecipazione, (Allegato 1) compilata e firmata digitalmente dal Sindaco o da soggetto da esso appositamente delegato;
- Schede informative, (Allegato 2), riportanti i dati delle superfici che il Comune intende mettere a disposizione per la realizzazione di impianti fotovoltaici. Ciascuna superficie messa a disposizione deve poter ospitare un impianto FV per una potenza pari ad **almeno 20 kWp**
- Elenco utenze, (Allegato 3) riportante l'elenco delle utenze con le quali costruire la CE

PRECISAZIONI 1/2

- Sono candidabili superfici di tetti inclinati con le seguenti esposizioni: Ovest, Sud-Ovet, Sud, Sud-Est, Est

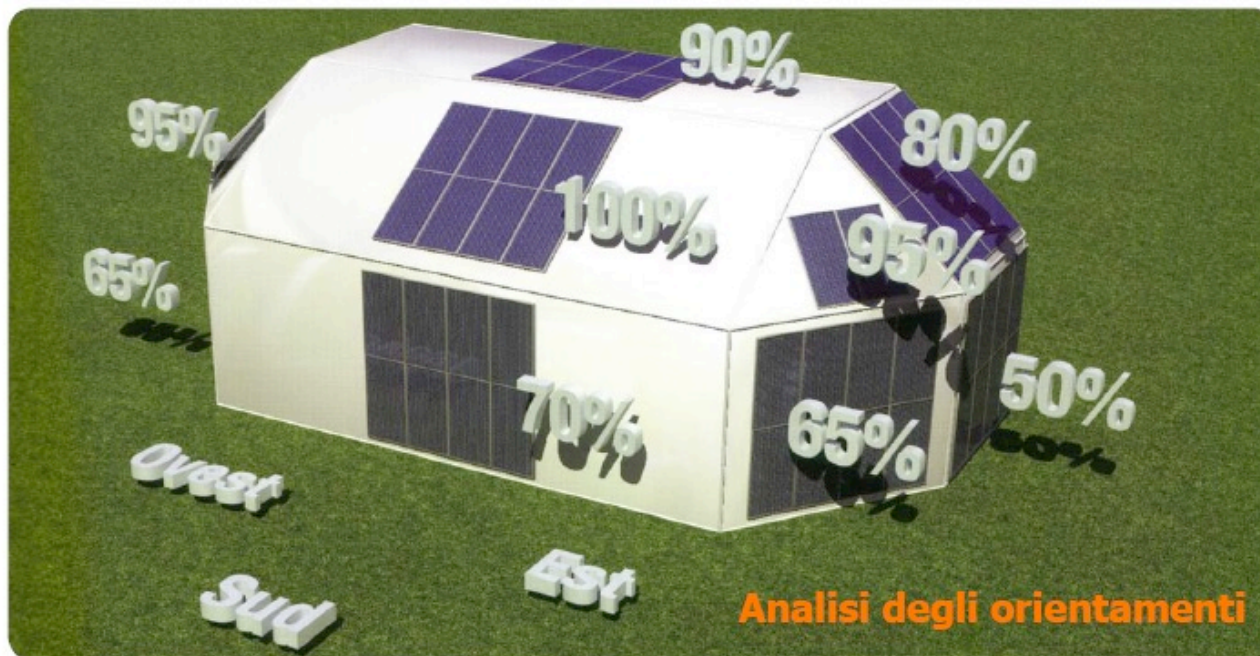

PRECISAZIONI 2/2

- Nel caso di tetti inclinati con una falda esposta ad Est e l'altra Ovest, andranno indicate entrambe
- In caso di installazione di FV a terra o coperture piane la superficie necessaria, per kWp installato, è doppia. Indicativamente quindi le superfici necessarie per l'installazione di **1 kWp** sono così distinte:
 - **Superfici inclinate: 7 mq/kWp**
 - **Superfici piane: 14 mq/KWp**

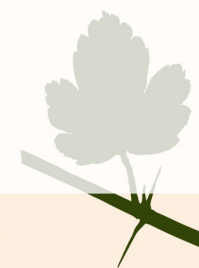

ALTRI DATI RICHIESTI:

- i consumi di energia elettrica, espressi in kWh/anno, relativi agli edifici comunali sui quali si intende installare gli impianti FV (v. allegato 2), possibilmente distinti nelle tre fasce F1, F2, F3
- i destinatari che beneficeranno della produzione di energia elettrica (v. allegato 3), intesi come nuclei familiari.
- l'RSA, qualora disponibile, destinataria dell'energia elettrica prodotta da FV. Anche in questo caso sarà necessario indicare i consumi annui, espressi in kWh/anno (v. allegato 3), possibilmente distinti nelle tre fasce F1, F2, F3



Criteri di assegnazione punteggi



Descrizione	Range		Punteggio
Potenza (in kWp) installabile in base alla superficie complessivamente messa a disposizione	150 kWp		50
	> 100 kWp - <150 kWp		40
	> 50 kWp - < =100 kWp		20
	< 50 kWp		(10)
Distribuzione per tipologia delle superfici (in mq) da destinare a copertura FV	FV su coperture di edifici con utenze elettriche	FV a terra o su edifici senza utenze elettriche	
	100%	0%	50
	= > 75% - < 100%	< = 25%	40
	= > 50% - < 75%	> 25% - <= 50%	30
	= > 25 % - < 50%	>50% - <= 75%	20
	< 25 %	> 75%	10
N. nuclei famigliari per la costituzione della CE	> 40		30
	> 25 - < = 40		20
	<= 25 - > 0		10
Presenza di RSA nella CE	Sì	NO	20
Studio di fattibilità tecnico economica	Sì	NO	10
Progettazione preliminare	Sì	NO	20
Progettazione definitiva	Sì	NO	30



ULTERIORI CRITERI DI SELEZIONE: I 4 CIRCONDARI DEL PTCP

- Al fine di favorire la diffusione del progetto sul territorio mantovano, verrà altresì considerata la suddivisione in circondari prevista dal PTCP per stabilire **alcune priorità in caso di :**
- parità di punteggi fra candidature di CE poste in Circondari diversi, verrà data priorità alla Circoscrizione che non ha presentato altre candidature;
- due o più Circoscrizioni si trovassero nelle medesime condizioni (prima CE da assegnare e parità di punteggio), verrà data priorità in base all'ordine di ricevimento (giorno e ora) della PEC con la quale è stata inviata la manifestazione di interesse;



I 4 CIRCONDARI

AREE SUB PROVINCIALI FUNZIONALI

■	CIRCONDARIO A Ambito geografico: Alto mantovano e Tre Fiumi (Oglio, Chiese, Osone)
■	CIRCONDARIO B Ambito geografico: Oglio Po
■	CIRCONDARIO C Ambito geografico: Destra Secchia e Sinistra Secchia
■	CIRCONDARIO D Ambito geografico: Grande Mantova e Seconda Cerchia

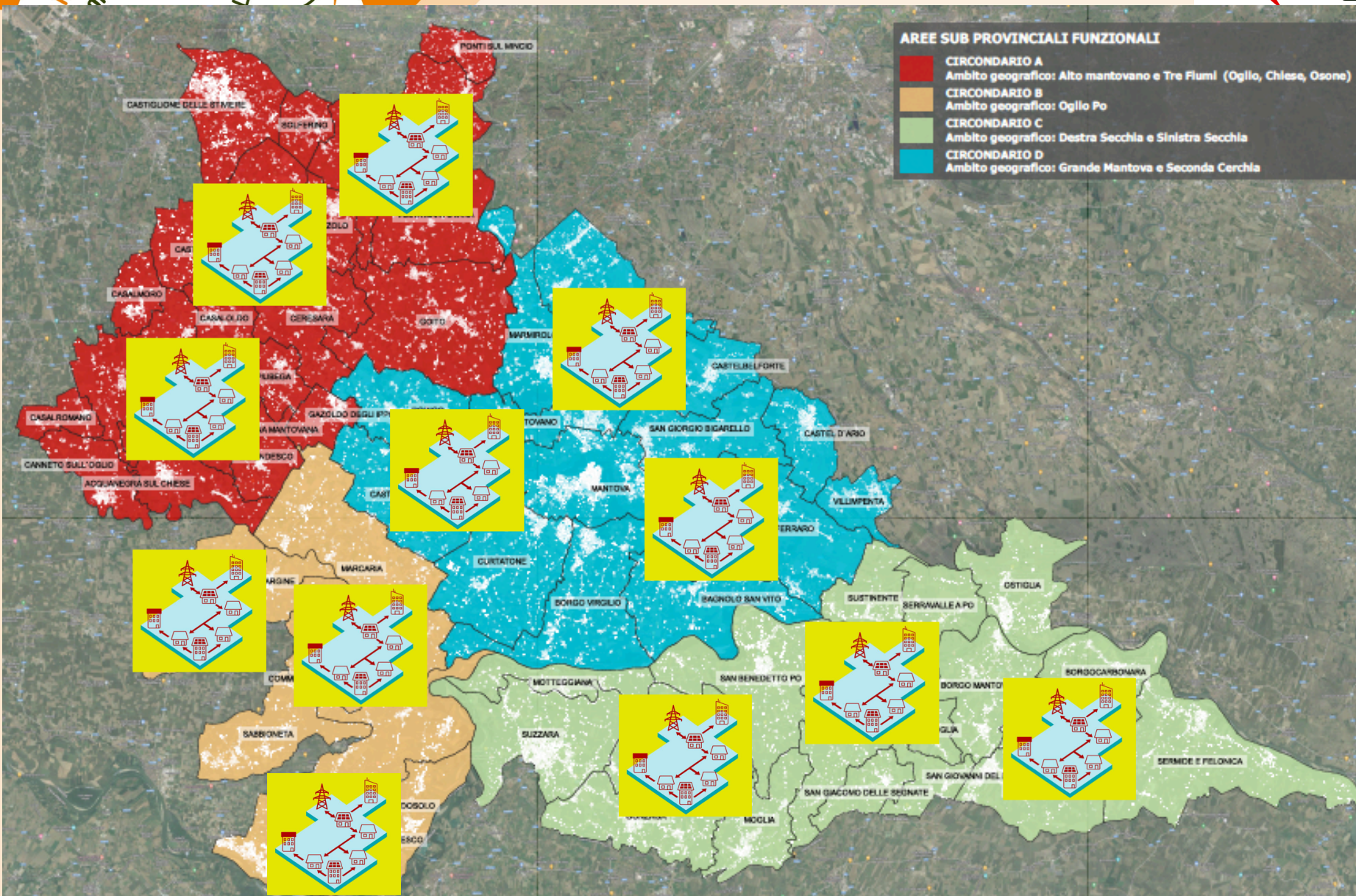

IN GENERALE:

- il criterio dell'**ordine di arrivo** sarà utilizzato ogniqualvolta è necessario fissare una priorità in assenza di altri parametri oggettivi





ACCORDO DI PARTENARIATO

- I Comuni selezionati saranno tenuti a sottoscrivere un apposito **Accordo di partenariato** con Provincia di Mantova, in qualità di capofila, e Agire al fine della candidatura del progetto a Fondazione Cariplo, **entro e non oltre 30 giorni dalla relativa comunicazione.**
- Nell' Accordo di partenariato vengono precisati:
 1. l'ambito, l'oggetto e la durata dell'accordo;
 2. gli impegni rispettivamente assunti dal capofila e da ogni singolo partner (es., nomina di un referente che si coordini con Agire e sovrintenda, per la parte di competenza dell'amministrazione, alle attività rapportandosi con gli esperti ed i fornitori individuati da Agire per il Progetto);
 3. i ruoli assegnati ai componenti dell'accordo.

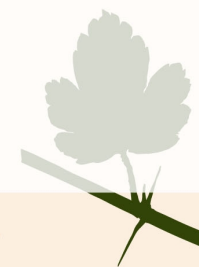



CONTRIBUTO ECONOMICO PER LA CANDIDATURA

- **In caso di approvazione** del progetto da parte della Fondazione Cariplo, ai Comuni partecipanti verrà chiesto un contributo economico (**€ 5.000**) che, in fase di candidatura, sarà anticipato da AGIRE srl per la predisposizione della documentazione richiesta dal Bando **“Interventi Emblematici”** (es., Descrizione del progetto, Studio di fattibilità, Cronoprogramma, ecc...).
- Al succitato contributo **saranno esentate** le Amministrazioni che, anticipatamente alla pubblicazione del presente bando, hanno già predisposto studi di fattibilità per la creazione di CE o contrattualizzato la loro realizzazione con soggetti terzi



TEMPISTICA



22 Aprile 2022: Manifestazione di interesse



Maggio - Giugno 2022 : Accordo di partenariato



30 Giugno 2022 : Scadenza Bando CARIPLO

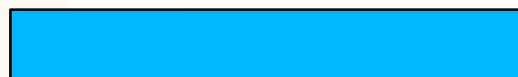

Dicembre 2022 : Esito candidatura Bando CARIPLO



Gennaio 2023: inizio percorso realizzazione CE



Dicembre 2024: Chiusura progetto

energia

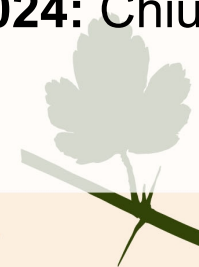



Energy Management Agency
Intelligent Energy  Europe

DOVE SCARICARE IL BANDO: www.agirenet.it

AGIRE Srl



A.G.I.R.E. Srl

Cerca



[Home](#)

[AGIRE Srl](#) ▾

[Accedi ai Servizi](#) ▾

[Bandi e Concorsi](#)

[Contatti](#)

[Trasparenza](#) ▾





GRAZIE PER L'ATTENZIONE

energia

