Provincia di Mantova
Area Lavori Pubblici e Trasporti
Servizio gestione e manutenzione strade provinciali

MESSA IN SICUREZZA DEL PONTE SULLA S.P. N. 41 KM. 7+300 IN COMUNE DI QUISTELLO - LOC. S. LUCIA

- PROGETTO DEFINITIVO - ESECUTIVO - CIG – Z292966260

PROGETTO DEFINITIVO ESECUTIVO

MN_01- PROGETTO COMPLEMENTARE

Sommario

1. PREMESSA 3

INTRODUZIONE 3

2. ELABORATO GRAFICO 4

3. SCHEMI DI SEGNALETICA TEMPORANEA.....5

4. COMPUTO METRICO PROGETTO COMPLEMENTARE.....8

1. PREMESSA

INTRODUZIONE

Con il riutilizzo del ribasso d'asta offerto dalla ditta in sede di gara la provincia di Mantova intende eseguire ulteriori lavorazioni, della stessa tipologia prevista nel progetto, fino alla concorrenza dell'importo contrattuale pari ad euro 193.255,78 comprensivi degli oneri della sicurezza.

L'importo dei lavori, stimato dalla Provincia di Mantova, comprende la continuazione delle operazioni di bitumatura sulla SP41.

In particolare, si prevede la fresatura di cm 4 e la successiva realizzazione di manto di usura e relativa segnaletica orizzontale di nuovo impianto.

Il tempo ausiliario stimato per il completamento delle quantità del progetto complementare è pari a 7 giorni naturali e consecutivi.

Il ribasso utilizzato è stato stimato sulla base delle esperienze della provincia di Mantova e dovrà essere confermato o meno in sede di gara. Eventuali ulteriori ribassi verranno utilizzati per estendere le quantità del presente progetto complementare.

Figura 1 - Prospetto del ponte oggetto dei lavori

2. ELABORATO GRAFICO

Lavorazioni previste con ribasso d'sta

- scarifica 4 cm
- stesa di manto di usura 4 cm
- realizzazione della segnaletica orizzontale

3. SCHEMI DI SEGNALETICA TEMPORANEA

Si riportano gli schemi possibili per istituzione del senso unico alternato i sensi D.M. del 10 luglio 2002 e smi.

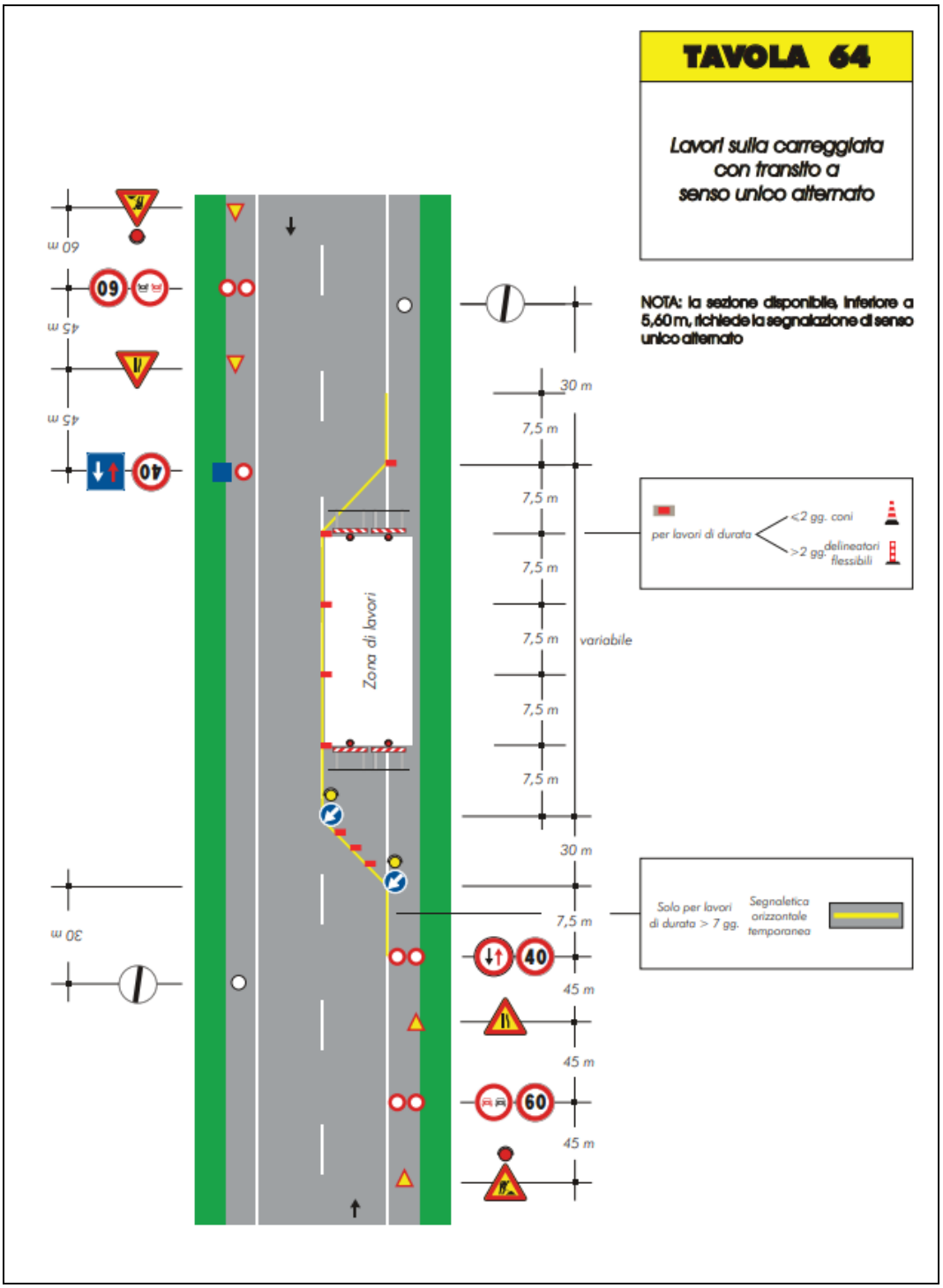
TAVOLA 64
Lavori sulla carreggiata con transito a senso unico alternato
NOTA: la sezione disponibile, inferiore a 5,60 m, richiede la segnalazione di senso unico alternato
Zona di lavori
30 m
7,5 m
variabile
45 m
60 m
40
60
per lavori di durata
<2 gg. coni
>2 gg. delineatori flessibili
Solo per lavori di durata > 7 gg.
Segnaletica orizzontale temporanea

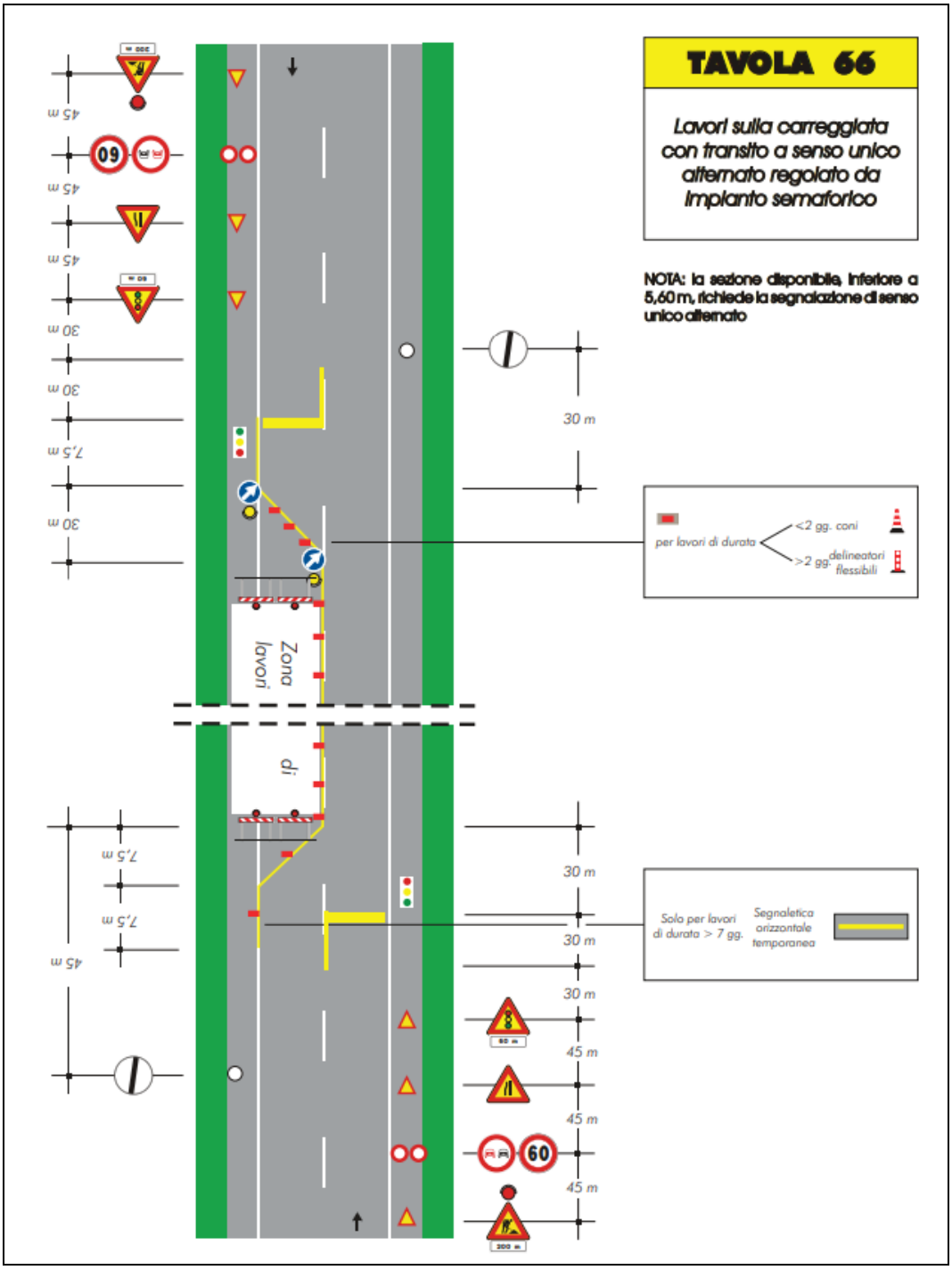

Per altri schemi qui non richiamati si faccia riferimento al decreto ministeriale.

4. COMPUTO METRICO PROGETTO COMPLEMENTARE