Adeguamento del PTCP al PTR integrato ai sensi della LR 31/2014

Ambiti di Trasformazione (AT residenziali e non residenziali) ai fini della riduzione del consumo di suolo

provincia di mantova

Comune di OSTIGLIA

Cod. ISTAT 20038

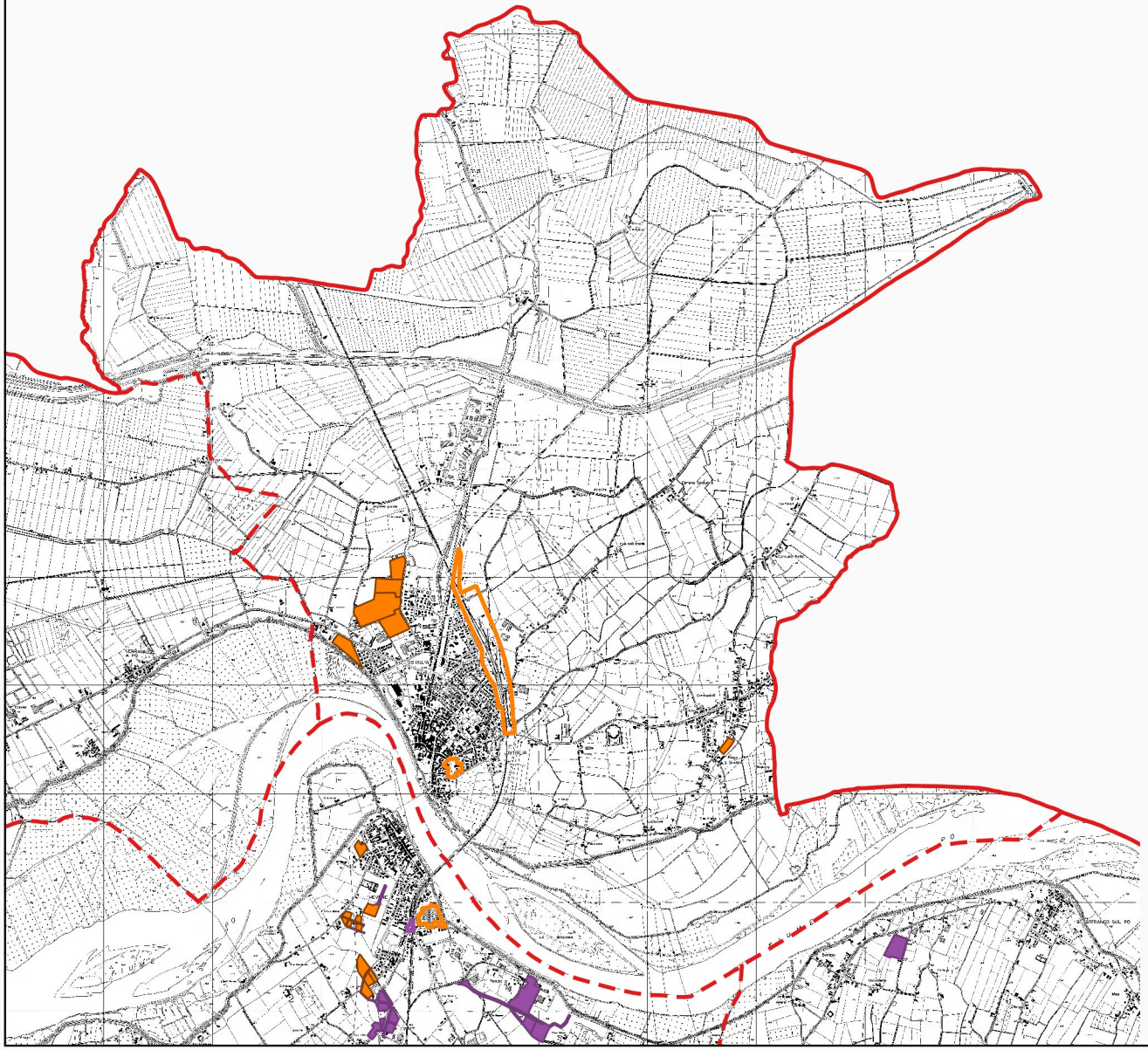

AMBITI DI TRASFORMAZIONE

- RESIDENZIALE
- NON RESIDENZIALE
- RESID non computati
- NON RESID non computati
- Confini comunali

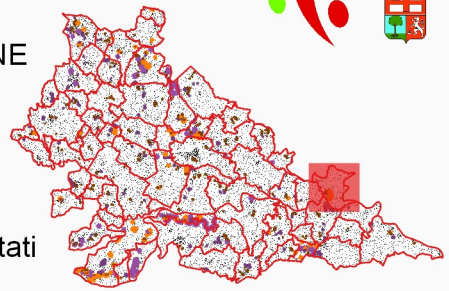

AT - AREA RESID	AT - AREA NON RESID	AT - AREA TOT
216387 mq	0 mq	216387 mq

RESIDENZIALE	
a	27.532
b	83.377
c	32.082
d	24.374
e	39.887
h	9.135
RESID non computati	
f	245.437
g	18.395