PROVINCIA DI MANTOVA
Servizio Edilizia, edifici scolastici e sicurezza

Edifici scolastici provinciali sedi degli istituti superiori G. Galilei di Ostiglia e F. Gonzaga di Castiglione delle Stiviere rifacimento dei pavimenti delle palestre

PROGETTO DEFINITIVO - ESECUTIVO

ELABORATO GRAFICO

Il Progettista

arch. Diego Ferrari

Il Responsabile del Procedimento

arch. Diego Ferrari

(Documento informatico firmato digitalmente ai sensi dell'art. 21 del D.lgs. n° 82/2005 e successive modifiche ed integrazioni

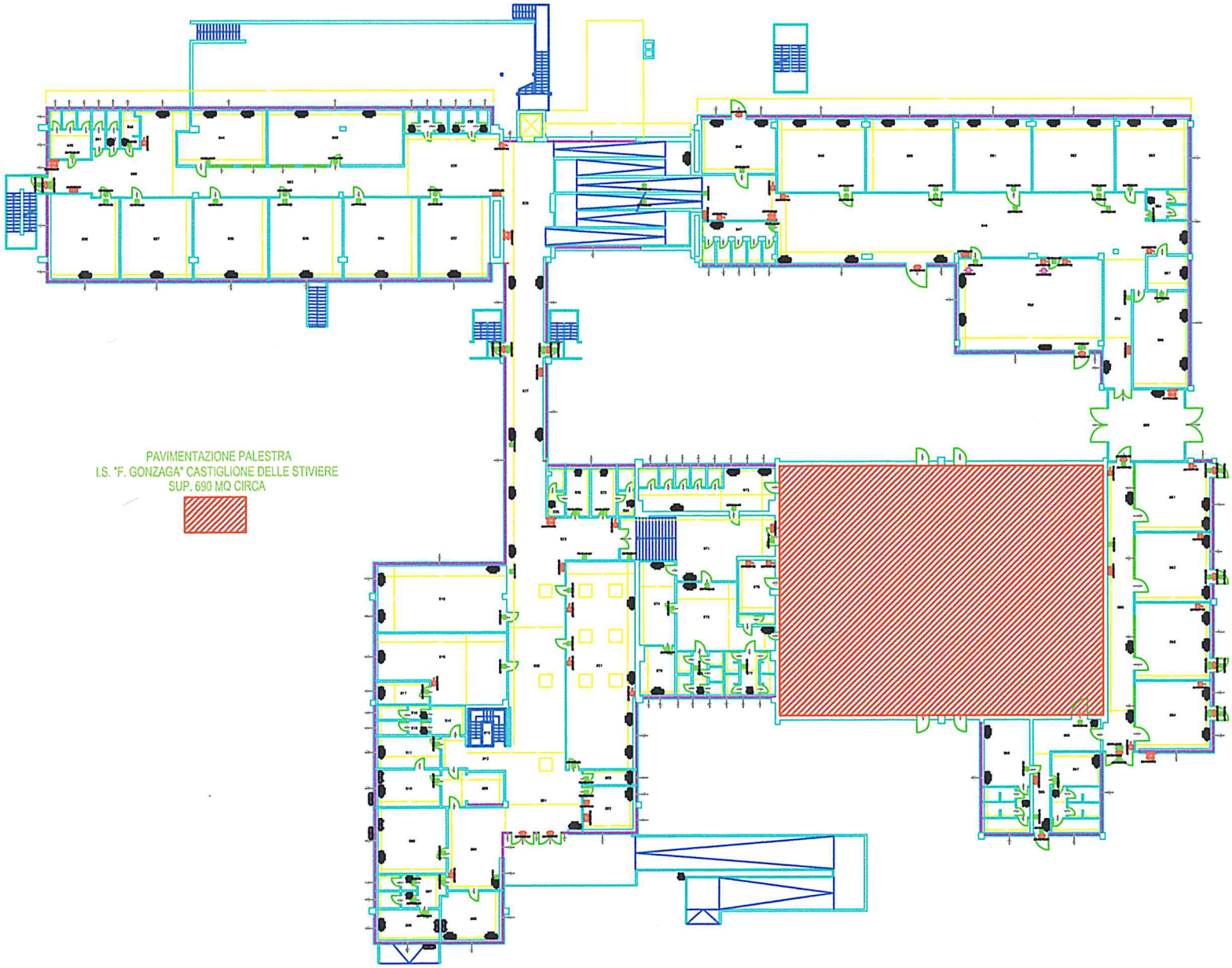
PAVIMENTAZIONE PALESTRA
I.S. "F. GONZAGA" CASTIGLIONE DELLE STIVIERE
SUP. 690 MQ CIRCA

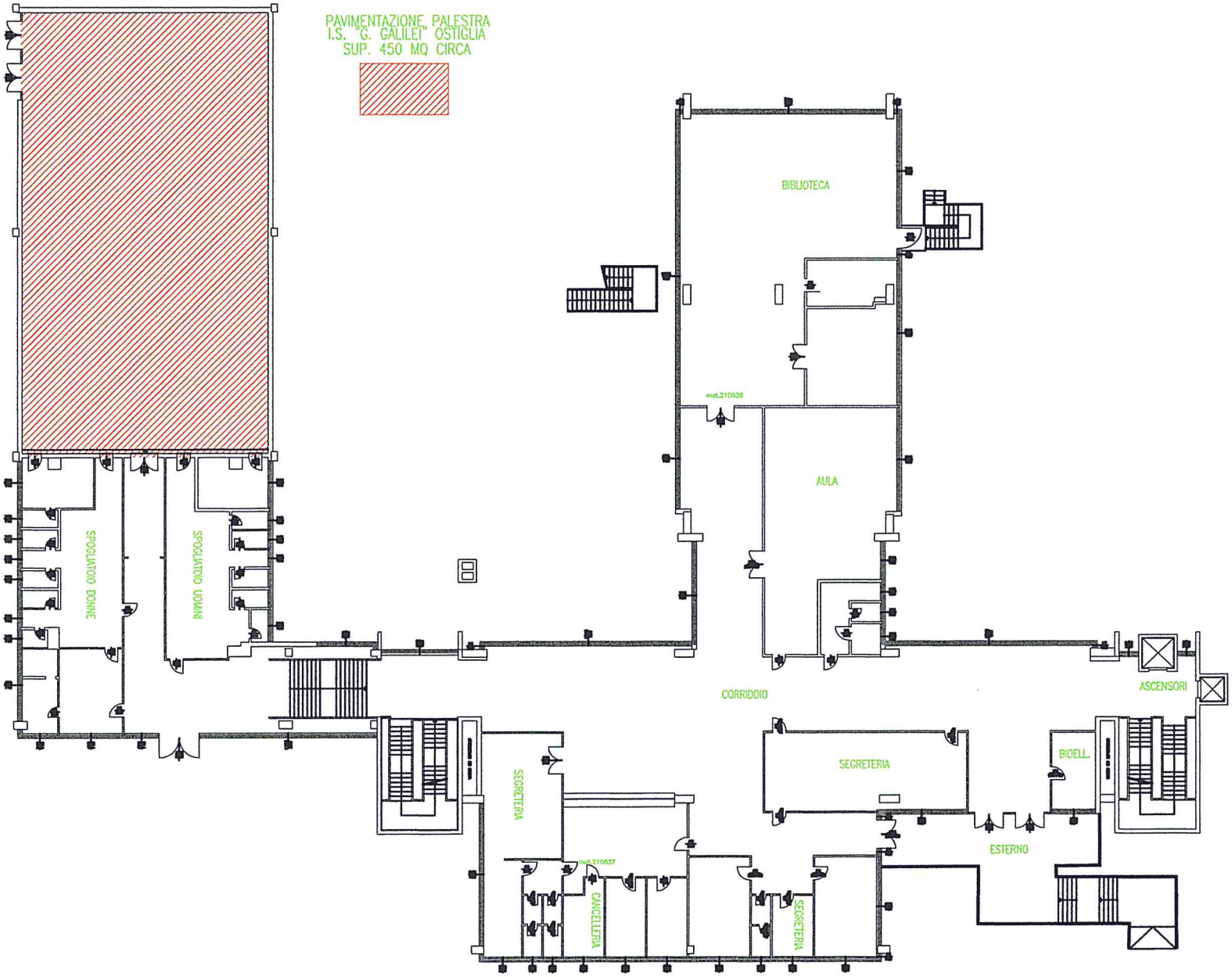
PAVIMENTAZIONE PALESTRA
I.S. "G. GALILEI" OSTIGLIA
SUP. 450 MQ CIRCA
BIBLIOTECA
AULA
SPOGLIATOIO DONNE
SPOGLIATOIO UOMINI
CORRIDOIO
ASCENSORI
SEGRETERIA
SEGRETERIA
BIDELL.
ESTERNO
CANCELLERIA
SEGRETERIA