Ortofotopiano

Estratto da CTR
scala 1:20.000

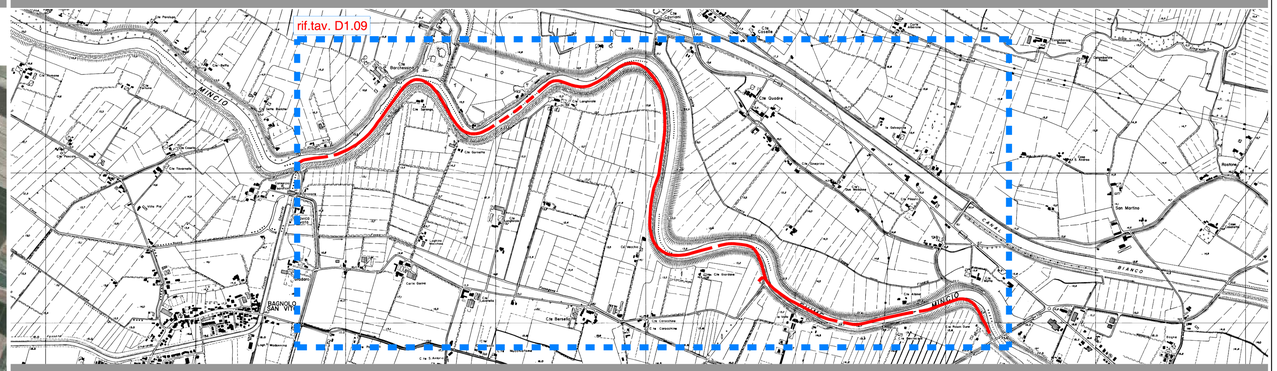

Estratto P.T.C.P. Parco del Mincio
scala 1:20.000

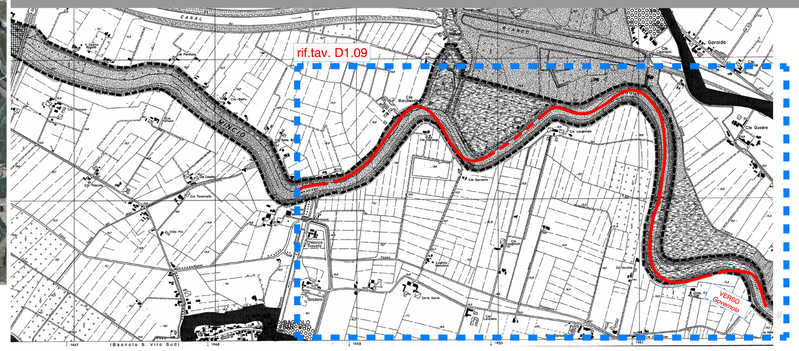

Estratto P.R.G.
scala 1:10.000

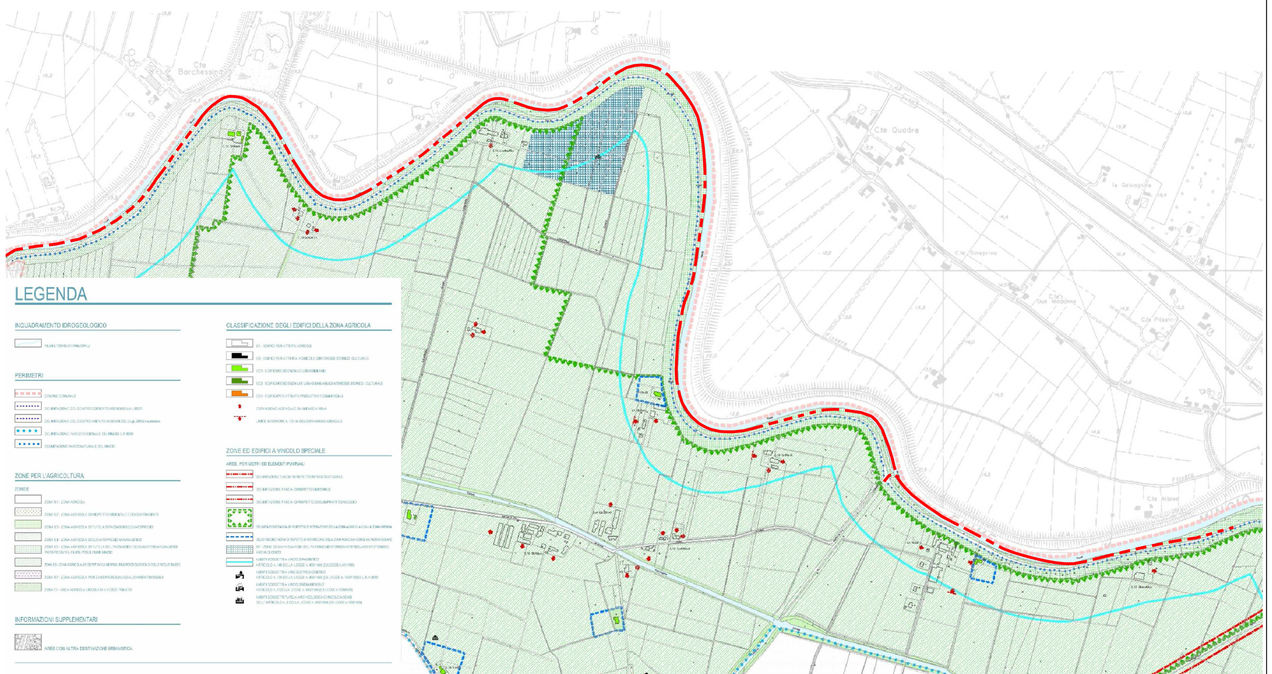

AP

provincia di mantova

—
Regione Lombardia
Provincia di Mantova
Area Lavori Pubblici e Trasporti, Servizio programmazione infrastrutture, porto, ciclabili, sicurezza stradale, TPL e navigazione
—
Sistema ciclopedonale Basso Mincio.
Riqualificazione strada arginale della ciclovia 1d destra Mincio da Mantova a Governolo:
1° stralcio - 3° lotto "Chiavica Travata – Governolo"
CUP G31B17000010005

Progetto definitivo - esecutivo
—
gennaio 2017

E1_11_Inquadramento Territoriale

ARCHIPLAN
studio associato dego csi e stefano gorni silvestrini architetti

il progettista:
Architetto Stefano Gorni Silvestrini

Visto il dirigente d'area:
dott. Giovanni Urbani

Il Responsabile del Servizio:
Architetto Giulio Biroli

Il Responsabile Unico del Procedimento:
Architetto Annarosa Rizzo

Supporto amministrativo al RUP:
dott. Angelo Cortellazzi

Via Chiassi, 71
46100 Mantova
t. (+39) 0376 324525
f. (+39) 0376 324525
web. www.archiplanstudio.com
e. info@archiplanstudio.com