

# Casa Museo Sartori

Castel d'Ario (Mn) - Via XX Settembre, 11/13/15

# l'Arlecchino Tristano Martinelli

la Commedia dell'Arte

nell'Arte Contemporanea

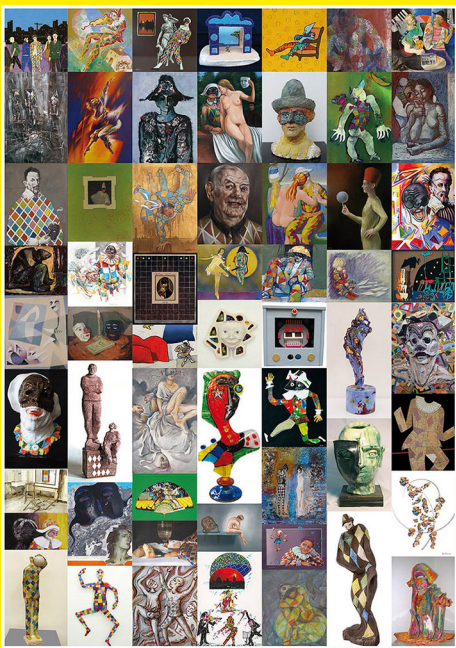

Inaugurazione:

**Domenica 30 Aprile, ore 11**

**30 Aprile - 28 Maggio 2017**

Orario: Sabato 15.30-19.00, Domenica 10.30-12.30 / 15.30-19.00 - INGRESSO LIBERO

Con il patrocinio di  
Regione Lombardia  
provincia di mantova  
PROVINCIA DI MANTOVA  
COMUNE DI CASTEL D'ARIO  
Unione di Comuni Lombardia  
San Giorgio e Bigarello

MASSIMA QUALITÀ DIAMATE E DI CULTURA

ACCADEMIA TEATRALE E CARPOGALLINI  
MANTOVA  
ecomusso  
Economia della realtà, del fisco,  
del paesaggio rurale mantovano  
ASSOCIAZIONE PRO LOCO CASTEL D'ARIO

Partner sponsor  
GE  
MAR  
Aut. 01847 di ASTI  
Agenzia Leasing  
Punta Montemore - Via Lancia, 12

Sponsor  
OTTICA  
LENTI A CONTATTO  
Immagine Globale

Sponsor tecnici  
EMBE  
MAIL BOOKS ETC  
MANTOVA - VERGILI  
CANTINE VIRGILI

PRODOTTI RECORD  
Merlotti  
CANTINE VIRGILI  
bottoli