

Istruzione LICEALE



LICEO ARTISTICO

LICEO CLASSICO

LICEO LINGUISTICO

LICEO MUSICALE E COREUTICO

LICEO SCIENTIFICO

LICEO DELLE SCIENZE UMANE

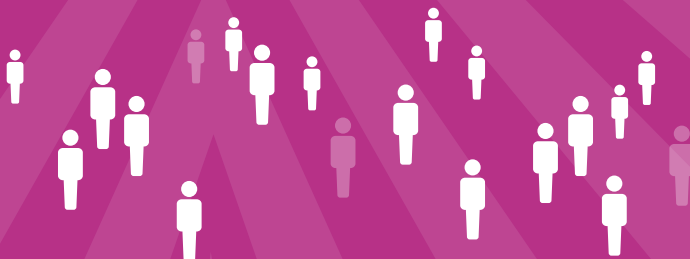

ISTRUZIONE LICEALE

I percorsi liceali forniscono allo studente gli strumenti culturali e metodologici per una comprensione approfondita della realtà, affinché egli si ponga, con atteggiamento razionale, creativo, progettuale e critico di fronte alle situazioni, ai fenomeni e ai problemi ed acquisisca conoscenze, abilità e competenze coerenti con le capacità e le scelte personali e adeguate al proseguimento degli studi di ordine superiore, all'inserimento nella vita sociale e nel mondo del lavoro.

Per raggiungere questi risultati occorre il concorso e la piena valorizzazione di tutti gli aspetti del lavoro scolastico:

- » lo studio delle discipline in una prospettiva sistematica, storica e critica;
- » la pratica dei metodi di indagine propri dei diversi ambiti disciplinari;
- » l'esercizio di lettura, analisi, traduzione di testi letterari, filosofici, storici, scientifici, saggistici e di interpretazione di opere d'arte;
- » l'uso costante del laboratorio per l'insegnamento delle discipline scientifiche;
- » la pratica dell'argomentazione e del confronto;
- » la cura di una modalità espositiva scritta ed orale corretta, pertinente, efficace e personale;
- » l'uso degli strumenti multimediali a supporto dello studio e della ricerca.

Il sistema dei licei consente allo studente di raggiungere risultati di apprendimento in parte comuni, in parte specifici dei distinti percorsi. La cultura liceale consente di approfondire e sviluppare conoscenze e abilità, maturare competenze e acquisire strumenti nelle aree metodologica; logico argomentativa; linguistica e comunicativa; storico-umanistica; scientifica, matematica e tecnologica.

RISULTATI DI APPRENDIMENTO COMUNI A TUTTI I PERCORSI LICEALI

A conclusione dei percorsi di ogni liceo gli studenti dovranno:

1. Area metodologica

- » Aver acquisito un metodo di studio autonomo e flessibile, che consenta di condurre ricerche e approfondimenti personali e di continuare in modo efficace i successivi studi superiori, naturale prosecuzione dei percorsi liceali, e di potersi aggiornare lungo l'intero arco della propria vita.
- » Essere consapevoli della diversità dei metodi utilizzati dai vari ambiti disciplinari ed essere in grado valutare i criteri di affidabilità dei risultati in essi raggiunti.
- » Saper compiere le necessarie interconnessioni tra i metodi e i contenuti delle singole discipline.

2. Area logico-argomentativa

- » Saper sostenere una propria tesi e saper ascoltare e valutare criticamente le

argomentazioni altrui.

- » Acquisire l'abitudine a ragionare con rigore logico, ad identificare i problemi e a individuare possibili soluzioni.
- » Essere in grado di leggere e interpretare criticamente i contenuti delle diverse forme di comunicazione.

3. Area linguistica e comunicativa

- » Padroneggiare pienamente la lingua italiana e in particolare:
 - › dominare la scrittura in tutti i suoi aspetti, da quelli elementari (ortografia e morfologia) a quelli più avanzati (sintassi complessa, precisione e ricchezza del lessico, anche letterario e specialistico), modulando tali competenze a seconda dei diversi contesti e scopi comunicativi;
 - › saper leggere e comprendere testi complessi di diversa natura, cogliendo le implicazioni e le sfumature di significato proprie di ciascuno di essi, in rapporto con la tipologia e il relativo contesto storico e culturale;
 - › curare l'esposizione orale e saperla adeguare ai diversi contesti.
- » Aver acquisito, in una lingua straniera moderna, strutture, modalità e competenze comunicative corrispondenti almeno al Livello B2 del Quadro Comune Europeo di Riferimento.
- » Saper riconoscere i molteplici rapporti e stabilire raffronti tra la lingua italiana e altre lingue moderne e antiche.
- » Saper utilizzare le tecnologie dell'informazione e della comunicazione per studiare, fare ricerca, comunicare.

4. Area storico-umanistica

- » Conoscere i presupposti culturali e la natura delle istituzioni politiche, giuridiche, sociali ed economiche, con riferimento particolare all'Italia e all'Europa, e comprendere i diritti e i doveri che caratterizzano l'essere cittadini.
- » Conoscere, con riferimento agli avvenimenti, ai contesti geografici e ai personaggi più importanti, la storia d'Italia inserita nel contesto europeo e internazionale, dall'antichità sino ai giorni nostri.
- » Utilizzare metodi (prospettiva spaziale, relazioni uomo-ambiente, sintesi regionale), concetti (territorio, regione, localizzazione, scala, diffusione spaziale, mobilità, relazione, senso del luogo...) e strumenti (carte geografiche, sistemi informativi geografici, immagini, dati statistici, fonti soggettive) della geografia per la lettura dei processi storici e per l'analisi della società contemporanea.
- » Conoscere gli aspetti fondamentali della cultura e della tradizione letteraria, artistica, filosofica, religiosa italiana ed europea attraverso lo studio delle opere, degli autori e delle correnti di pensiero più significativi e acquisire gli strumenti necessari per confrontarli con altre tradizioni e culture.
- » Essere consapevoli del significato culturale del patrimonio archeologico, architettonico

e artistico italiano, della sua importanza come fondamentale risorsa economica, della necessità di preservarlo attraverso gli strumenti della tutela e della conservazione.

- » Collocare il pensiero scientifico, la storia delle sue scoperte e lo sviluppo delle invenzioni tecnologiche nell'ambito più vasto della storia delle idee.
- » Saper fruire delle espressioni creative delle arti e dei mezzi espressivi, compresi lo spettacolo, la musica, le arti visive.
- » Conoscere gli elementi essenziali e distintivi della cultura e della civiltà dei paesi di cui si studiano le lingue.

5. Area scientifica, matematica e tecnologica

- » Comprendere il linguaggio formale specifico della matematica, saper utilizzare le procedure tipiche del pensiero matematico, conoscere i contenuti fondamentali delle teorie che sono alla base della descrizione matematica della realtà.
- » Possedere i contenuti fondamentali delle scienze fisiche e delle scienze naturali (chimica, biologia, scienze della terra, astronomia), padroneggiandone le procedure e i metodi di indagine propri, anche per potersi orientare nel campo delle scienze applicate.
- » Essere in grado di utilizzare criticamente strumenti informatici e telematici nelle attività di studio e di approfondimento; comprendere la valenza metodologica dell'informatica nella formalizzazione e modellizzazione dei processi complessi e nell'individuazione di procedimenti risolutivi.

I PERCORSI LICEALI HANNO DURATA QUINQUENNALE



IL SISTEMA LICEALE COMPRENDE I LICEI:

- » Artistico
- » Classico
- » Linguistico
- » Musicale e coreutico
- » Scientifico
- » Scienze umane

LICEO ARTISTICO

Il percorso del liceo artistico è indirizzato allo studio dei fenomeni estetici e alla pratica artistica. Favorisce l'acquisizione dei metodi specifici della ricerca e della produzione artistica e la padronanza dei linguaggi e delle tecniche relative. Fornisce allo studente gli strumenti necessari per conoscere il patrimonio artistico nel suo contesto storico e culturale e per coglierne appieno la presenza e il valore nella società odierna. Guida lo studente ad approfondire e a sviluppare le conoscenze e le abilità e a maturare le competenze necessarie per dare espressione alla propria creatività e capacità progettuale nell'ambito delle arti.

Gli studenti, a conclusione del percorso di studio, oltre a raggiungere i risultati di apprendimento comuni, dovranno:

- » conoscere la storia della produzione artistica e architettonica e il significato delle opere d'arte nei diversi contesti storici e culturali anche in relazione agli indirizzi di studio prescelti;
- » cogliere i valori estetici, concettuali e funzionali nelle opere artistiche;
- » conoscere e applicare le tecniche grafiche, pittoriche, plastico-scoltoree, architettoniche e multimediali e saper collegare tra di loro i diversi linguaggi artistici;
- » conoscere e padroneggiare i processi progettuali e operativi e utilizzare in modo appropriato tecniche e materiali in relazione agli indirizzi prescelti;
- » conoscere e applicare i codici dei linguaggi artistici, i principi della percezione visiva e della composizione della forma in tutte le sue configurazioni e funzioni;
- » conoscere le problematiche relative alla tutela, alla conservazione e al restauro del patrimonio artistico e architettonico.

Il percorso del liceo artistico si articola, a partire dal secondo biennio, nei seguenti indirizzi:

<p>ARTI FIGURATIVE; ARCHITETTURA E DESIGN;</p>	<p>AMBIENTE; GRAFICA; SCENOGRAFIA.</p>
---	---

LICEO ARTISTICO INDIRIZZO ARTI FIGURATIVE

Gli studenti, a conclusione del percorso di studio, dovranno:

- » aver approfondito la conoscenza degli elementi costitutivi della forma grafica, pittorica e/o scultorea nei suoi aspetti espressivi e comunicativi e acquisito la consapevolezza dei relativi fondamenti storici e concettuali; conoscere e saper applicare i principi della percezione visiva;
- » saper individuare le interazioni delle forme pittoriche e/o scultoree con il contesto

- architettonico, urbano e paesaggistico;
- » conoscere e applicare i processi progettuali e operativi e utilizzare in modo appropriato le diverse tecniche della figurazione bidimensionale e/o tridimensionale, anche in funzione della necessaria contaminazione tra le tradizionali specificazioni disciplinari (comprese le nuove tecnologie);
 - » conoscere le principali linee di sviluppo tecniche e concettuali dell'arte moderna e contemporanea e le intersezioni con le altre forme di espressione e comunicazione artistica;
 - » conoscere e saper applicare i principi della percezione visiva e della composizione della forma grafica, pittorica e scultorea.
- »

PIANO DEGLI STUDI del LICEO ARTISTICO indirizzo ARTI FIGURATIVE					
	1° BIENNIO		2° BIENNIO		5° ANNO
	1° ANNO	2° ANNO	3° ANNO	4° ANNO	
ATTIVITÀ E INSEGNAMENTI OBBLIGATORI PER TUTTI GLI STUDENTI - ORARIO ANNUALE					
Lingua e letteratura italiana	132	132	132	132	132
Lingua e cultura straniera	99	99	99	99	99
Storia e geografia	99	99			
Storia			66	66	66
Filosofia			66	66	66
Matematica*	99	99	66	66	66
Fisica			66	66	66
Scienze naturali**	66	66			
Chimica***			66	66	
Storia dell'arte	99	99	99	99	99
Discipline grafiche e pittoriche	132	132			
Discipline geometriche	99	99			
Discipline plastiche e scultoree	99	99			
Laboratorio artistico****	99	99			
Scienze motorie e sportive	66	66	66	66	66
Religione cattolica o Attività alternative	33	33	33	33	33
Totale ore	1122	1122	759	759	693
ATTIVITÀ E INSEGNAMENTI OBBLIGATORI DI INDIRIZZO					
Laboratorio della figurazione			198	198	264
Discipline pittoriche e/o discipline plastiche e scultoree			198	198	198
Totale ore			396	396	462
Totale complessivo ore	1122	1122	1155	1155	1155

* con informatica al primo biennio

** Biologia, Chimica e Scienze della Terra

*** Chimica dei materiali

**** Il laboratorio ha prevalentemente una funzione orientativa verso gli indirizzi attivi dal terzo anno e consiste nella pratica delle tecniche operative specifiche, svolte con criterio modulare

quadrimestrale o annuale nell'arco del biennio, fra cui le tecniche audiovisive e multimediali
 N.B. È previsto l'insegnamento, in lingua straniera, di una disciplina non linguistica (CLIL) compresa nell'area delle attività e degli insegnamenti obbligatori per tutti gli studenti o nell'area degli insegnamenti attivabili dalle istituzioni scolastiche nei limiti del contingente di organico ad esse annualmente assegnato.

CHI LO FA

LICEO ARTISTICO G. ROMANO, (anche serale)

Via Trieste 48 - Mantova

Telefono 0376 320670- 0376 323389

E mail: isartemn@tin.it

Sito: www.isamantova.gov.it

**LICEO ARTISTICO G. ROMANO, SEDE ASSOCIATA A. DAL PRATO
 DI GUIDIZZOLO, Via Roma 2 - Guidizzolo**

Telefono 0376 819023

E mail: isaguidizzolo@virgilio.it

Sito: www.isamantova.gov.it

LICEO ARTISTICO INDIRIZZO ARCHITETTURA E AMBIENTE

Gli studenti, a conclusione del percorso di studio, dovranno:

- » conoscere gli elementi costitutivi dell'architettura a partire dagli aspetti funzionali, estetici e dalle logiche costruttive fondamentali;
- » avere acquisito una chiara metodologia progettuale applicata alle diverse fasi da sviluppare (dalle ipotesi iniziali al disegno esecutivo) e una appropriata conoscenza dei codici geometrici come metodo di rappresentazione;
- » conoscere la storia dell'architettura, con particolare riferimento all'architettura moderna e alle problematiche urbanistiche connesse, come fondamento della progettazione;
- » avere acquisito la consapevolezza della relazione esistente tra il progetto e il contesto storico, sociale, ambientale e la specificità del territorio nel quale si colloca;
- » acquisire la conoscenza e l'esperienza del rilievo e della restituzione grafica e tridimensionale degli elementi dell'architettura;
- » saper usare le tecnologie informatiche in funzione della visualizzazione e della definizione grafico-tridimensionale del progetto;
- » conoscere e saper applicare i principi della percezione visiva e della composizione della forma architettonica.

PIANO DEGLI STUDI del LICEO ARTISTICO
indirizzo ARCHITETTURA E AMBIENTE

	1° BIENNIO		2° BIENNIO		5° ANNO
	1° ANNO	2° ANNO	3° ANNO	4° ANNO	
ATTIVITÀ E INSEGNAMENTI OBBLIGATORI PER TUTTI GLI STUDENTI - ORARIO ANNUALE					
Lingua e letteratura italiana	132	132	132	132	132
Lingua e cultura straniera	99	99	99	99	99
Storia e geografia	99	99			
Storia			66	66	66
Filosofia			66	66	66
Matematica*	99	99	66	66	66
Fisica			66	66	66
Scienze naturali**	66	66			
Chimica***			66	66	
Storia dell'arte	99	99	99	99	99
Discipline grafiche e pittoriche	132	132			
Discipline geometriche	99	99			
Discipline plastiche e scultoree	99	99			
Laboratorio artistico****	99	99			
Scienze motorie e sportive	66	66	66	66	66
Religione cattolica o Attività alternative	33	33	33	33	33
Totale ore	1122	1122	759	759	693
ATTIVITÀ E INSEGNAMENTI OBBLIGATORI DI INDIRIZZO					
Laboratorio della figurazione			198	198	264
Discipline pittoriche e/o discipline plastiche e scultoree			198	198	198
Totale ore			396	396	462
Totale complessivo ore	1122	1122	1155	1155	1155

* con Informatica al primo biennio

** Biologia, Chimica e Scienze della Terra

*** Chimica dei materiali

**** Il laboratorio ha prevalentemente una funzione orientativa verso gli indirizzi attivi dal terzo anno e consiste nella pratica delle tecniche operative specifiche, svolte con criterio modulare quadrimestrale o annuale nell'arco del biennio, fra cui le tecniche audiovisive e multimediali.

N.B. È previsto l'insegnamento, in lingua straniera, di una disciplina non linguistica (CLIL) compresa

nell'area delle attività e degli insegnamenti obbligatori per tutti gli studenti o nell'area degli insegnamenti

attivabili dalle istituzioni scolastiche nei limiti del contingente di organico ad esse annualmente assegnato.

CHI LO FA

LICEO ARTISTICO G. ROMANO, (anche serale)

Via Trieste 48 - Mantova

Telefono 0376 320670- 0376 323389

E mail: isartemn@tin.it

Sito: www.isamantova.gov.it

**LICEO ARTISTICO G. ROMANO, SEDE ASSOCIATA A. DAL PRATO
DI GUIDIZZOLO, Via Roma 2 - Guidizzolo**

Telefono 0376 819023

E mail: isaguidizzolo@virgilio.it

Sito: www.isamantova.gov.it

LICEO ARTISTICO INDIRIZZO GRAFICA

Gli studenti, a conclusione del percorso di studio, dovranno:

- » conoscere gli elementi costitutivi dei codici dei linguaggi progettuali e grafici;
- » avere consapevolezza delle radici storiche e delle linee di sviluppo nei vari ambiti della
- » produzione grafica e pubblicitaria;
- » conoscere e applicare le tecniche grafico-pittoriche e informatiche adeguate nei processi operativi;
- » saper individuare le corrette procedure di approccio nel rapporto progetto- Prodottocontesto, nelle diverse funzioni relative alla comunicazione visiva e editoriale;
- » saper identificare e usare tecniche e tecnologie adeguate alla progettazione e produzione grafica;
- » conoscere e saper applicare i principi della percezione visiva e della composizione della forma grafico-visiva.

PIANO DEGLI STUDI del LICEO ARTISTICO indirizzo GRAFICA

	1° BIENNIO		2° BIENNIO		5° ANNO
	1° ANNO	2° ANNO	3° ANNO	4° ANNO	
ATTIVITÀ E INSEGNAMENTI OBBLIGATORI PER TUTTI GLI STUDENTI - ORARIO ANNUALE					
Lingua e letteratura italiana	132	132	132	132	132
Lingua e cultura straniera	99	99	99	99	99
Storia e geografia	99	99			
Storia			66	66	66
Filosofia			66	66	66
Matematica*	99	99	66	66	66
Fisica			66	66	66
Scienze naturali**	66	66	66	66	66
Chimica***			66	66	
Storia dell'arte	99	99	99	99	99
Discipline grafiche e pittoriche	132	132			
Discipline geometriche	99	99			
Discipline plastiche e scultoree	99	99			
Laboratorio artistico****	99	99			
Scienze motorie e sportive	66	66	66	66	66
Religione cattolica o Attività alternative	33	33	33	33	33
Totale ore	1122	1122	759	759	693
ATTIVITÀ E INSEGNAMENTI OBBLIGATORI DI INDIRIZZO					
Laboratorio di grafica			198	198	264
Discipline grafiche			198	198	198
Totale ore			396	396	462
Totale complessivo ore	1122	1122	1155	1155	1155

* con Informatica al primo biennio

** Biologia, Chimica, Scienze della Terra

*** Il laboratorio ha prevalentemente una funzione orientativa verso gli indirizzi attivi dal terzo anno e consiste nella pratica delle tecniche operative specifiche, svolte con criterio modulare quadrimestrale o annuale nell'arco del biennio, fra cui le tecniche audiovisive e multimediali

N.B. È previsto l'insegnamento, in lingua straniera, di una disciplina non linguistica (CLIL) compresa nell'area delle attività e degli insegnamenti obbligatori per tutti gli studenti o nell'area degli insegnamenti attivabili dalle istituzioni scolastiche nei limiti del contingente di organico ad esse annualmente assegnato.

CHI LO FA

LICEO ARTISTICO G. ROMANO, (anche serale)

Via Trieste 48 - Mantova

Telefono 0376 320670- 0376 323389

E mail: isartemn@tin.it

Sito: www.isamantova.gov.it

**LICEO ARTISTICO G. ROMANO, SEDE ASSOCIATA A. DAL PRATO
DI GUIDIZZOLO, Via Roma 2 - Guidizzolo**

Telefono 0376 819023

E mail: isaguidizzolo@virgilio.it

Sito: www.isamantova.gov.it

ISTITUTO SUPERIORE G. GREGGIATI, (anche serale)

Via Roma, 1 - Ostiglia

Telefono: 0386 802360 - 0386 802301

E mail: mnis006003@istruzione.it

Sito: www.giuseppereggiati.gov.it

LICEO ARTISTICO INDIRIZZO DESIGN

Gli studenti, a conclusione del percorso di studio, dovranno:

- » conoscere gli elementi costitutivi dei codici dei linguaggi grafici, progettuali e della forma;
- » avere consapevolezza delle radici storiche, delle linee di sviluppo e delle diverse strategie espressive proprie dei vari ambiti del design e delle arti applicate tradizionali;
- » saper individuare le corrette procedure di approccio nel rapporto progetto-funzionalità contesto, nelle diverse finalità relative a beni, servizi e produzione;
- » saper identificare e usare tecniche e tecnologie adeguate alla definizione del progetto grafico, del prototipo e del modello tridimensionale;
- » conoscere il patrimonio culturale e tecnico delle arti applicate;
- » conoscere e saper applicare i principi della percezione visiva e della composizione della forma.

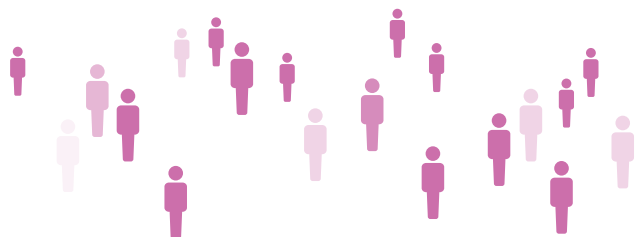

PIANO DEGLI STUDI del LICEO ARTISTICO indirizzo DESIGN					
	1° BIENNIO		2° BIENNIO		5° ANNO
	1° ANNO	2° ANNO	3° ANNO	4° ANNO	
ATTIVITÀ E INSEGNAMENTI OBBLIGATORI PER TUTTI GLI STUDENTI - ORARIO ANNUALE					
Lingua e letteratura italiana	132	132	132	132	132
Lingua e cultura straniera	99	99	99	99	99
Storia e geografia	99	99			
Storia			66	66	66
Filosofia			66	66	66
Matematica*	99	99	66	66	66
Fisica			66	66	66
Scienze naturali**	66	66			
Chimica***			66	66	
Storia dell'arte	99	99	99	99	99
Discipline grafiche e pittoriche	132	132			
Discipline geometriche	99	99			
Discipline plastiche e scultoree	99	99			
Laboratorio artistico****	99	99			
Scienze motorie e sportive	66	66	66	66	66
Religione cattolica o Attività alternative	33	33	33	33	33
Totale ore	1122	1122	759	759	693
ATTIVITÀ E INSEGNAMENTI OBBLIGATORI DI INDIRIZZO					
Laboratorio del Design			198	198	264
Discipline progettuali Design			198	198	198
Totale ore			396	396	462
Totale complessivo ore	1122	1122	1155	1155	1155

* con informatica al primo biennio

** Biologia, Chimica e Scienze della Terra

*** Chimica dei materiali

**** Il laboratorio ha prevalentemente una funzione orientativa verso gli indirizzi attivi dal terzo anno e consiste nella pratica delle tecniche operative specifiche, svolte con criterio modulare quadrimestrale o annuale nell'arco del biennio, fra cui le tecniche audiovisive e multimediali
 N.B. È previsto l'insegnamento, in lingua straniera, di una disciplina non linguistica (CLIL) compresa nell'area delle attività e degli insegnamenti obbligatori per tutti gli studenti o nell'area degli insegnamenti attivabili dalle istituzioni scolastiche nei limiti del contingente di organico ad esse annualmente assegnato.

CHI LO FA

LICEO ARTISTICO G. ROMANO, (anche serale)
Via Trieste 48 - Mantova

Telefono 0376 320670- 0376 323389

E mail: isartemn@tin.it

Sito: www.isamantova.gov.it

**LICEO ARTISTICO G. ROMANO, SEDE ASSOCIATA A. DAL PRATO
DI GUIDIZZOLO, Via Roma 2 - Guidizzolo**

Telefono 0376 819023

E mail: isaguidizzolo@virgilio.it

Sito: www.isamantova.gov.it



LICEO ARTISTICO INDIRIZZO AUDIOVISIVO E MULTIMEDIALE

Gli studenti, a conclusione del percorso di studio, dovranno:

- » avere approfondito la conoscenza degli elementi costitutivi dei linguaggi audiovisivi e multimediali negli aspetti espressivi e comunicativi, avere consapevolezza dei fondamenti storici e concettuali;
- » conoscere le principali linee di sviluppo tecniche e concettuali delle opere audiovisive contemporanee e le intersezioni con le altre forme di espressione e comunicazione artistica;
- » conoscere e applicare le tecniche adeguate nei processi operativi, avere capacità procedurali in funzione della contaminazione tra le tradizionali specificazioni disciplinari;
- » conoscere e saper applicare i principi della percezione visiva e della composizione dell'immagine

PIANO DEGLI STUDI del LICEO ARTISTICO indirizzo AUDIOVISIVO E MULTIMEDIALE

	1° BIENNIO		2° BIENNIO		5° ANNO
	1° ANNO	2° ANNO	3° ANNO	4° ANNO	
ATTIVITÀ E INSEGNAMENTI OBBLIGATORI PER TUTTI GLI STUDENTI - ORARIO ANNUALE					
Lingua e letteratura italiana	132	132	132	132	132
Lingua e cultura straniera	99	99	99	99	99
Storia e geografia	99	99			
Storia			66	66	66
Filosofia			66	66	66
Matematica*	99	99	66	66	66
Fisica			66	66	66
Scienze naturali**	66	66	66	66	
Storia dell'arte	99	99	99	99	99
Discipline grafiche e pittoriche	132	132			
Discipline geometriche	99	99			
Discipline plastiche e scultoree	99	99			
Laboratorio artistico***	99	99			
Scienze motorie e sportive	66	66	66	66	66
Religione cattolica o Attività alternative	33	33	33	33	33
Totale ore	1122	1122	759	759	693
ATTIVITÀ E INSEGNAMENTI OBBLIGATORI DI INDIRIZZO					
Laboratorio audiovisivo e multimediale			198	198	264
Discipline audiovisive e multimediali			198	198	198
Totale ore			396	396	462
Totale complessivo ore	1122	1122	1155	1155	1155

* con informatica al primo biennio

** *Biologia, Chimica e Scienze della Terra*

*** *Il laboratorio ha prevalentemente una funzione orientativa verso gli indirizzi attivi dal terzo anno e consiste nella pratica delle tecniche operative specifiche, svolte con criterio modulare quadrimestrale o annuale nell'arco del biennio, fra cui le tecniche audiovisive e multimediali*
N.B. È previsto l'insegnamento, in lingua straniera, di una disciplina non linguistica (CLIL) compresa nell'area delle attività e degli insegnamenti obbligatori per tutti gli studenti o nell'area degli attivabili dalle istituzioni scolastiche nei limiti del contingente di organico ad esse annualmente assegnato

CHI LO FA

LICEO ARTISTICO G. ROMANO, (anche serale)

Via Trieste 48 - Mantova

Telefono 0376 320670- 0376 323389

E mail: isartemn@tin.it

Sito: www.isamantova.gov.it

**LICEO ARTISTICO G. ROMANO, SEDE ASSOCIATA A. DAL PRATO
 DI GUIDIZZOLO, Via Roma 2 - Guidizzolo**

Telefono 0376 819023

E mail: isaguidizzolo@virgilio.it

Sito: www.isamantova.gov.it

LICEO CLASSICO

Il percorso del liceo classico è indirizzato allo studio della civiltà classica e della cultura umanistica. Favorisce una formazione letteraria, storica e filosofica idonea a comprenderne il ruolo nello sviluppo della civiltà e della tradizione occidentali e nel mondo contemporaneo sotto un profilo simbolico, antropologico e di confronto di valori.

Favorisce l'acquisizione dei metodi propri degli studi classici e umanistici, all'interno di un quadro culturale che, riservando attenzione anche alle scienze matematiche, fisiche e naturali, consente di cogliere le intersezioni tra i saperi e di elaborare una visione critica della realtà. Guida lo studente ad approfondire ed a sviluppare le conoscenze e le abilità e a maturare le competenze necessarie.

Gli studenti, a conclusione del percorso di studio, oltre a raggiungere i risultati di apprendimento comuni, dovranno:

- » aver raggiunto una conoscenza approfondita delle linee di sviluppo della nostra civiltà nei suoi diversi aspetti (linguistico, letterario, artistico, storico, istituzionale, filosofico, scientifico), anche attraverso lo studio diretto di opere, documenti ed autori significativi, ed essere in grado di riconoscere il valore della tradizione come possibilità di comprensione critica del presente;

- » avere acquisito la conoscenza delle lingue classiche necessaria per la comprensione dei testi greci e latini, attraverso lo studio organico delle loro strutture linguistiche (morfosintattiche, lessicali, semantiche) e degli strumenti necessari alla loro analisi stilistica e retorica, anche al fine di raggiungere una più piena padronanza della lingua italiana in relazione al suo sviluppo storico;
- » aver maturato, tanto nella pratica della traduzione quanto nello studio della filosofia e delle discipline scientifiche, una buona capacità di argomentare, di interpretare testi complessi e di risolvere diverse tipologie di problemi anche distanti dalle discipline specificamente studiate;
- » saper riflettere criticamente sulle forme del sapere e sulle reciproche relazioni e saper collocare il pensiero scientifico anche all'interno di una dimensione umanistica

PIANO DEGLI STUDI del LICEO CLASSICO

ATTIVITÀ E INSEGNAMENTI OBBLIGATORI PER TUTTI GLI STUDENTI - ORARIO ANNUALE

	1° BIENNIO		2° BIENNIO		5° ANNO
	1° ANNO	2° ANNO	3° ANNO	4° ANNO	

ATTIVITÀ E INSEGNAMENTI OBBLIGATORI PER TUTTI GLI STUDENTI - ORARIO ANNUALE

Lingua e letteratura italiana	132	132	132	132	132
Lingua e cultura latina	165	165	132	132	132
Lingua e cultura greca	132	132	99	99	99
Lingua e cultura straniera	99	99	99	99	99
Storia			99	99	99
Storia e Geografia	99	99			
Filosofia			99	99	99
Matematica*	99	99	66	66	66
Fisica			66	66	66
Scienze naturali**	66	66	66	66	66
Storia dell'arte			66	66	66
Scienze motorie e sportive	66	66	66	66	66
Religione cattolica o Attività alternative	33	33	33	33	33
Totale ore	891	891	1023	1023	1023

* con Informatica al primo biennio

** Biologia, Chimica, Scienze della Terra

N.B. È previsto l'insegnamento, in lingua straniera, di una disciplina non linguistica (CLIL) compresa nell'area delle attività e degli insegnamenti obbligatori per tutti gli studenti o nell'area degli insegnamenti attivabili dalle istituzioni scolastiche nei limiti del contingente di organico ad esse annualmente assegnato.

CHI LO FA

LICEO VIRGILIO,

Via Ardigò, 13 - Mantova

Telefono: 0376 320366

E mail: mnppc020004@istruzione.it

Sito: www.liceovirgiliomantova.gov.it

ISTITUTO SUPERIORE F. GONZAGA

Via Fratelli Lodrini, 32 - Castiglione Delle Stiviere

Telefono: 0376 632343

E mail: istituto@iisgonzaga.it

Sito: www.francescogonzaga.it

ISTITUTO SUPERIORE G. GALILEI,

Via Verona, 35 - Ostiglia

Telefono: 0386 802211

E mail: istituto@galileiostiglia.it

Sito: www.galileiostiglia.it

ISTITUTO PARITARIO REDENTORE

Via G. Romano, 15 - Mantova

Telefono: 0376 224776

E mail: superiori@istitutiredentore.it

Sito: www.istitutiredentore.it

LICEO LINGUISTICO

Guida lo studente ad approfondire e a sviluppare le conoscenze e le abilità, a maturare le competenze necessarie per acquisire la padronanza comunicativa di tre lingue, oltre l'italiano, e per comprendere criticamente l'identità storica e culturale di tradizioni e civiltà diverse.

Dal primo anno del secondo biennio è impartito l'insegnamento in lingua straniera di una disciplina non linguistica, prevista nell'area delle attività e degli insegnamenti obbligatori per tutti gli studenti o nell'area degli insegnamenti attivabili dalle istituzioni scolastiche nei limiti del contingente di organico ad esse assegnato e tenuto conto delle richieste degli studenti e delle loro famiglie. Dal secondo anno del secondo biennio è previsto inoltre l'insegnamento, in una diversa lingua straniera, di una disciplina non linguistica, compresa nell'area delle attività e degli insegnamenti obbligatori per tutti gli studenti o nell'area degli insegnamenti attivabili dalle istituzioni scolastiche nei limiti del contingente di organico ad esse assegnato e tenuto conto delle richieste degli studenti e delle loro famiglie.

L'orario annuale delle attività e insegnamenti obbligatori per tutti gli studenti è di 891 ore nel primo biennio, corrispondenti a 27 ore medie settimanali, e di 990 ore nel secondo biennio e nel quinto anno, corrispondenti a 30 ore medie settimanali.

Gli studenti, a conclusione del percorso di studio, oltre a raggiungere i risultati di apprendimento comuni, dovranno:

- » avere acquisito in due lingue moderne strutture, modalità e competenze comunicative corrispondenti almeno al Livello B2 del Quadro Comune Europeo di Riferimento;
- » avere acquisito in una terza lingua moderna strutture, modalità e competenze comunicative corrispondenti almeno al Livello B1 del Quadro Comune Europeo di Riferimento;
- » saper comunicare in tre lingue moderne in vari contesti sociali e in situazioni professionali utilizzando diverse forme testuali;
- » riconoscere in un'ottica comparativa gli elementi strutturali caratterizzanti le lingue studiate ed essere in grado di passare agevolmente da un sistema linguistico all'altro;
- » essere in grado di affrontare in lingua diversa dall'italiano specifici contenuti disciplinari;
- » conoscere le principali caratteristiche culturali dei paesi di cui si è studiata la lingua, attraverso lo studio e l'analisi di opere letterarie, estetiche, visive, musicali, cinematografiche, delle linee fondamentali della loro storia e delle loro tradizioni;
- » sapersi confrontare con la cultura degli altri popoli, avvalendosi delle occasioni di contatto e di scambio.

PIANO DEGLI STUDI del LICEO LINGUISTICO

	1° BIENNIO		2° BIENNIO		5° ANNO
	1° ANNO	2° ANNO	3° ANNO	4° ANNO	
ATTIVITÀ E INSEGNAMENTI OBBLIGATORI PER TUTTI GLI STUDENTI - ORARIO ANNUALE					
Lingua e letteratura italiana	132	132	132	132	132
Lingua latina	66	66			
Lingua e cultura straniera 1*	132	132	99	99	99
Lingua e cultura straniera 2*	99	99	132	132	132
Lingua e cultura straniera 3*	99	99	132	132	132
Storia e Geografia	99	99			
Storia			66	66	66
Filosofia			66	66	66
Matematica**	99	99	66	66	66
Fisica			66	66	66
Scienze naturali***	66	66	66	66	66
Storia dell'arte			66	66	66
Scienze motorie e sportive	66	66	66	66	66
Religione cattolica o Attività alternative	33	33	33	33	33
<i>totale ore</i>	891	891	990	990	990

* Sono comprese 33 ore annuali di conversazione col docente di madrelingua

** con Informatica al primo biennio

*** Biologia, Chimica, Scienze della Terra

N.B. Dal primo anno del secondo biennio è previsto l'insegnamento in lingua straniera di una disciplina non linguistica (CLIL), compresa nell'area delle attività e degli insegnamenti obbligatori per tutti gli studenti o nell'area degli insegnamenti attivabili dalle istituzioni scolastiche nei limiti del contingente di organico ad esse assegnato, tenuto conto delle richieste degli studenti e delle loro famiglie. Dal secondo anno del secondo biennio è previsto inoltre l'insegnamento, in una diversa lingua straniera, di una disciplina non linguistica (CLIL), compresa nell'area delle attività e degli insegnamenti obbligatori per tutti gli studenti o nell'area degli insegnamenti attivabili dalle istituzioni scolastiche nei limiti del contingente di organico ad esse assegnato, tenuto conto delle richieste degli studenti e delle loro famiglie.

CHI LO FA

LICEO VIRGILIO

Via Ardigò, 13 - Mantova

Telefono: 0376 320366

E mail: mnpc02000g@istruzione.it

Sito: www.liceovirgiliomantova.gov.it

ISTITUTO SUPERIORE F. GONZAGA

Via Fratelli Lodrini ,32 - Castiglione Delle Stiviere

Telefono: 0376 632343

E mail: mnis00300g@istruzione.it

sito: www.francescogonzaga.gov.it

ISTITUTO SUPERIORE G. GALILEI

Via Verona, 35 - Ostiglia

Telefono: 0386 802211

E mail: istituto@galileiostiglia.gov.it

Sito: www.galileiostiglia.gov.it

ISTITUTO SUPERIORE A. MANZONI

Via Mantova, 13 - Suzzara

Telefono: 0376 525174

E mail: mnis00100x@istruzione.it

Sito: www.manzoni.gov.it

ISTITUTO SUPERIORE F. SANFELICE

E mail: info@istitutosanfelice.gov.it

E mail: infostitutosanfelice.gov.it

Sito: www.istitutosanfelice.gov.it

Sede centrale: Via E. Sanfelice, 8 -Viadana

Telefono: 0375 781792

Sede staccata: Via Vanoni, 8 - Viadana

Telefono: 0375 781783

ISTITUTO PARITARIO REDENTORE

Via G. Romano. 15 - Mantova

Telefono: 0376 224776

Sito: www.istitutiredentore.it

E mail: superiori@istitutiredentore.it

LICEO MUSICALE E COREUTICO

Il percorso del liceo musicale e coreutico, articolato nelle rispettive sezioni, è indirizzato all'apprendimento tecnico-pratico della musica e della danza e allo studio del loro ruolo nella storia e nella cultura. Guida lo studente ad approfondire e a sviluppare le conoscenze e le abilità e a maturare le competenze necessarie per acquisire, anche attraverso specifiche attività funzionali, la padronanza dei linguaggi musicali e coreutici sotto gli aspetti della composizione, interpretazione, esecuzione e rappresentazione, maturando la necessaria prospettiva culturale, storica, estetica, teorica e tecnica.

Gli studenti, a conclusione del percorso di studio, oltre a raggiungere i risultati di apprendimento comuni, dovranno:

per la sezione musicale:

- » eseguire ed interpretare opere di epoche, generi e stili diversi, con autonomia nello studio e capacità di autovalutazione;
- » partecipare ad insiemi vocali e strumentali, con adeguata capacità di interazione con il gruppo;
- » utilizzare, a integrazione dello strumento principale e monodico ovvero polifonico, un secondo strumento, polifonico ovvero monodico;
- » conoscere i fondamenti della corretta emissione vocale
- » usare le principali tecnologie elettroacustiche e informatiche relative alla musica;
- » conoscere e utilizzare i principali codici della scrittura musicale;
- » conoscere lo sviluppo storico della musica d'arte nelle sue linee essenziali, nonché le
- » principali categorie sistematiche applicate alla descrizione delle musiche di tradizione sia scritta sia orale;
- » individuare le tradizioni e i contesti relativi ad opere, generi, autori, artisti, movimenti,
- » riferiti alla musica e alla danza, anche in relazione agli sviluppi storici, culturali e sociali;
- » cogliere i valori estetici in opere musicali di vario genere ed epoca;
- » conoscere e analizzare opere significative del repertorio musicale;
- » conoscere l'evoluzione morfologica e tecnologica degli strumenti musicali.

per la sezione coreutica:

- » eseguire ed interpretare opere di epoche, generi e stili diversi, con autonomia nello studio e capacità di autovalutazione;
- » analizzare il movimento e le forme coreutiche nei loro principi costitutivi e padroneggiare la rispettiva terminologia;
- » utilizzare a integrazione della tecnica principale, classica ovvero contemporanea, una seconda tecnica, contemporanea ovvero classica;
- » saper interagire in modo costruttivo nell'ambito di esecuzioni collettive;
- » focalizzare gli elementi costitutivi di linguaggi e stili differenti e saperne approntare un'analisi strutturale;

- » conoscere il profilo storico della danza d'arte, anche nelle sue interazioni con la musica, e utilizzare categorie pertinenti nell'analisi delle differenti espressioni in campo coreutico;
- » individuare le tradizioni e i contesti relativi ad opere, generi, autori, artisti, movimenti, riferiti alla danza, anche in relazione agli sviluppi storici, culturali e sociali;
- » cogliere i valori estetici in opere coreutiche di vario genere ed epoca;
- » conoscere e analizzare opere significative del repertorio coreutico.

L'orario annuale delle attività e insegnamenti obbligatori per tutti gli studenti è di 594 ore nel primo biennio, nel secondo biennio e nel quinto anno, corrispondenti a **18 ore** medie settimanali. Al predetto orario si aggiungono, per ciascuna delle sezioni musicale e coreutica, 462 ore nel primo biennio, nel secondo biennio e nel quinto anno, corrispondenti a **14 ore** medie settimanali.

PIANO DEGLI STUDI del LICEO MUSICALE E COREUTICO					
	1° BIENNIO		2° BIENNIO		5° ANNO
	1° ANNO	2° ANNO	3° ANNO	4° ANNO	
ATTIVITÀ E INSEGNAMENTI OBBLIGATORI PER TUTTI GLI STUDENTI - ORARIO ANNUALE					
Lingua e letteratura italiana	132	132	132	132	132
Lingua e cultura straniera	99	99	99	99	99
Storia e geografia	99	99			
Storia			66	66	66
Filosofia			66	66	66
Matematica*	99	99	66	66	66
Fisica			66	66	66
Scienze naturali**	66	66			
Storia dell'arte	66	66	66	66	66
Religione cattolica o Attività alternative	33	33	33	33	33
Totale ore	594	594	594	594	594
SEZIONE MUSICALE					
Scienze motorie e sportive	66	66	66	66	66
Esecuzione e interpretazione***	99	99	66	66	66
Teoria, analisi e composizione***	99	99	99	99	99
Storia della musica	66	66	66	66	66
Laboratorio di musica d'insieme***	66	66	99	99	99
Tecnologie musicali***	66	66	66	66	66
Totale ore	462	462	462	462	462
SEZIONE COREUTICA					
Storia della danza			66	66	66
Storia della musica			33	33	33

Tecnica della danza	264	264	264	264	264
Laboratorio coreutico	132	132			
Laboratorio coreografico			99	99	99
Teoria e pratica musicale per la danza	66	66			
Totale ore	462	462	462	462	462
Totale complessivo ore	1056	1056	1056	1056	1056

* con Informatica al primo biennio

** Biologia, Chimica, Scienze della Terra

*** Insegnamenti disciplinati secondo quanto previsto dall'articolo 13 comma 8.

N.B. È previsto l'insegnamento, in lingua straniera, di una disciplina non linguistica (CLIL) compresa nell'area delle attività e degli insegnamenti obbligatori per tutti gli studenti o nell'area degli insegnamenti attivabili dalle istituzioni scolastiche nei limiti del contingente di organico ad esse annualmente assegnato.

ISTITUTO SUPERIORE C. D'ARCO E I. D'ESTE

Sede staccata: Via G. Ripa, 2 - Mantova

Telefono: 0376 322450

E mail: i.s.arcoeste@arcoeste.it

Sito: www.arcoeste.it



LICEO SCIENTIFICO

Il percorso del liceo scientifico è indirizzato allo studio del nesso tra cultura scientifica e tradizione umanistica. Favorisce l'acquisizione delle conoscenze e dei metodi propri della matematica, della fisica e delle scienze naturali. Guida lo studente ad approfondire e a sviluppare le conoscenze e le abilità e a maturare le competenze necessarie per seguire lo sviluppo della ricerca scientifica e tecnologica e per individuare le interazioni tra le diverse forme del sapere, assicurando la padronanza dei linguaggi, delle tecniche e delle metodologie relative, anche attraverso la pratica laboratoriale.

Gli studenti, a conclusione del percorso di studio, oltre a raggiungere i risultati di apprendimento comuni, dovranno:

- » aver acquisito una formazione culturale equilibrata nei due versanti linguistico-storico-filosofico e scientifico; comprendere i nodi fondamentali dello sviluppo del pensiero, anche in dimensione storica, e i nessi tra i metodi di conoscenza propri della matematica e delle scienze sperimentali e quelli propri dell'indagine di tipo umanistico;
- » saper cogliere i rapporti tra il pensiero scientifico e la riflessione filosofica;
- » comprendere le strutture portanti dei procedimenti argomentativi e dimostrativi della matematica, anche attraverso la padronanza del linguaggio logico-formale; usarle in particolare nell'individuare e risolvere problemi di varia natura;
- » saper utilizzare strumenti di calcolo e di rappresentazione per la modellizzazione e la risoluzione di problemi;
- » aver raggiunto una conoscenza sicura dei contenuti fondamentali delle scienze fisiche e naturali (chimica, biologia, scienze della terra, astronomia) e, anche attraverso l'uso sistematico del laboratorio, una padronanza dei linguaggi specifici e dei metodi di indagine propri delle scienze sperimentali;
- » essere consapevoli delle ragioni che hanno prodotto lo sviluppo scientifico e tecnologico nel tempo, in relazione ai bisogni e alle domande di conoscenza dei diversi contesti, con attenzione critica alle dimensioni tecnico-applicative ed etiche delle conquiste scientifiche, in particolare quelle più recenti;
- » saper cogliere la potenzialità delle applicazioni dei risultati scientifici nella vita quotidiana.

PIANO DEGLI STUDI del LICEO SCIENTIFICO

	1° BIENNIO		2° BIENNIO		5° ANNO
	1° ANNO	2° ANNO	3° ANNO	4° ANNO	
ATTIVITÀ E INSEGNAMENTI OBBLIGATORI PER TUTTI GLI STUDENTI - ORARIO ANNUALE					
Lingua e letteratura italiana	132	132	132	132	132
Lingua e cultura latina	99	99	99	99	99
Lingua e cultura straniera	99	99	99	99	99
Storia e geografia	99	99			
Storia			66	66	66
Filosofia			99	99	99
Matematica*	165	165	132	132	132
Fisica	66	66	99	99	99
Scienze naturali**	66	66	99	99	99
Disegno e storia dell'arte	66	66	66	66	66
Scienze motorie e sportive	66	66	66	66	66
Religione cattolica o Attività alternative	33	33	33	33	33
Totale ore	891	891	990	990	990

* con Informatica al primo biennio

** Biologia, Chimica, Scienze della Terra

N.B. È previsto l'insegnamento, in lingua straniera, di una disciplina non linguistica (CLIL) compresa nell'area delle attività e degli insegnamenti obbligatori per tutti gli studenti o nell'area degli insegnamenti attivabili dalle istituzioni scolastiche nei limiti del contingente di organico ad esse annualmente assegnato.

CHI LO FA

LICEO SCIENTIFICO BELFIORE

E mail: mnps010004@istruzione.it

Sito: www.liceobelfiore.gov.it

Sede centrale: Via Tione, 2 - Mantova

Telefono: 0376 321580 – 0376 320759

Sede staccata: Via G. Acerbi, 45 - Mantova

Telefono: 0376 320524

ISTITUTO SUPERIORE G. FALCONE

Via Saccole Pignole, 3 - Asola

Telefono segreteria: 0376 710423 - presidenza: 0376 710318

E mail: urp@iisfalcone.gov.it

Sito: www.iisfalcone.gov.it

ISTITUTO SUPERIORE F. GONZAGA

Via Fratelli Lodrini, 32 - Castiglione Delle Stiviere

Telefono: 0376 632343

E mail: mnis00300g@istruzione.it

Sito: www.francescogonzaga.gov.it

ISTITUTO SUPERIORE G. GALILEI

Via Verona 35, Ostiglia

Telefono: 0386 802211

E mail: istituto@galileiostiglia.gov.it

Sito: www.galileiostiglia.gov.it

ISTITUTO SUPERIORE A. MANZONI

Via Mantova 13, Suzzara

Telefono: 0376 525174

E mail: mnis00100x@istruzione.it

Sito: www.manzoni.gov.it

ISTITUTO SUPERIORE F. SANFELICE

E mail: infostitutosanfelice.gov.it

Sito: www.istitutosanfelice.gov.it

Sede centrale: Via E. Sanfelice 8, Viadana

Telefono: 0375 781792

Sede staccata: Via Vanoni 8, Viadana

Telefono: 0375 781783

ISTITUTO PARITARIO REDENTORE, Via G. Romano 15, Mantova

Telefono 0376 224776

E mail: superiori@istitutiredentore.it

Sito: www.istitutiredentore.it

LICEO SCIENTIFICO OPZIONE SCIENZE APPLICATE

Nell'ambito della programmazione regionale dell'offerta formativa, può essere attivata l'opzione "scienze applicate" che fornisce allo studente competenze particolarmente avanzate negli studi afferenti alla cultura scientifico-tecnologica, con particolare riferimento alle scienze matematiche, fisiche, chimiche, biologiche e all'informatica e alle loro applicazioni.

Gli studenti, a conclusione del percorso di studio, oltre a raggiungere i risultati di apprendimento comuni, dovranno:

- » aver appreso concetti, principi e teorie scientifiche anche attraverso esemplificazioni operative di laboratorio;
- » elaborare l'analisi critica dei fenomeni considerati, la riflessione metodologica sulle procedure sperimentali e la ricerca di strategie atte a favorire la scoperta scientifica;
- » analizzare le strutture logiche coinvolte ed i modelli utilizzati nella ricerca scientifica;
- » individuare le caratteristiche e l'apporto dei vari linguaggi (storico-naturali, simbolici,
- » matematici, logici, formali, artificiali);
- » comprendere il ruolo della tecnologia come mediazione fra scienza e vita quotidiana;
- » saper utilizzare gli strumenti informatici in relazione all'analisi dei dati e alla modellizzazione di specifici problemi scientifici e individuare la funzione dell'informatica nello sviluppo scientifico
- » saper applicare i metodi delle scienze in diversi ambiti;
- »

PIANO DEGLI STUDI del LICEO SCIENTIFICO Opzione scienze applicate					
	1° BIENNIO		2° BIENNIO		5° ANNO
	1° ANNO	2° ANNO	3° ANNO	4° ANNO	
ATTIVITÀ E INSEGNAMENTI OBBLIGATORI PER TUTTI GLI STUDENTI - ORARIO ANNUALE					
Lingua e letteratura italiana	132	132	132	132	132
Lingua e cultura straniera	99	99	99	99	99
Storia e geografia	99	99			
Storia			66	66	66
Filosofia			66	66	66
Matematica	165	132	132	132	132
Informatica	66	66	66	66	66
Fisica	66	66	99	99	99
Scienze naturali*	99	132	165	165	165
Disegno e storia dell'arte	66	66	66	66	66
Scienze motorie e sportive	66	66	66	66	66
Religione cattolica o Attività alternative	33	33	33	33	33
Totale ore	891	891	990	990	990

* *Biologia, Chimica, Scienze della Terra*

N.B. È previsto l'insegnamento, in lingua straniera, di una disciplina non linguistica (CLIL) compresa nell'area delle attività e degli insegnamenti obbligatori per tutti gli studenti o nell'area degli insegnamenti attivabili dalle istituzioni scolastiche nei limiti del contingente di organico ad esse annualmente assegnato.

CHI LO FA

LICEO SCIENTIFICO BELFIORE

E mail: mnps010004@istruzione.it

Sito: www.liceobelfiore.gov.it

Sede centrale: Via Tione 2, Mantova

Telefono: 0376 321580 – 0376 320759

Sede Staccata: Via G. Acerbi 45, Mantova

Telefono: 0376 320524

ISTITUTO SUPERIORE E. FERMI

Strada Spolverina 5, Mantova

Telefono: 0376 262675

E mail: fermimn@fermimn.gov.it

Sito: www.fermimn.gov.it

ISTITUTO SUPERIORE G.GALILEI

via Verona 35, Ostiglia

Telefono: 0386 802211

E mail: istituto@galileiostiglia.gov.it

Sito: www.galileiostiglia.gov.it

ISTITUTO SUPERIORE A. MANZONI

Via Mantova 13, Suzzara

Telefono: 0376 525174

E mail: mnis00100x@istruzione.it

Sito: www.manzoni.gov.it

ISTITUTO SUPERIORE G. FALCONE

Via Saccole Pignole, 3 - Asola

Telefono segreteria: 0376 710423 - presidenza: 0376 710318

E mail: urp@iisfalcone.gov.it

Sito: www.iisfalcone.gov.it

ISTITUTO SUPERIORE F. GONZAGA

Via Fratelli Lodrini, 32 - Castiglione Delle Stiviere

Telefono: 0376 632343

E mail: mnis00300g@istruzione.it

Sito: www.francescogonzaga.gov.it

LICEO SPORTIVO

La sezione ad indirizzo sportivo è volta all'approfondimento delle scienze motorie e di una o più discipline sportive all'interno di un quadro culturale che favorisce, in particolare, l'acquisizione delle conoscenze e dei metodi propri delle scienze matematiche, fisiche e naturali e dell'economia e del diritto. Guida lo studente a sviluppare le conoscenze e le abilità ed a maturare le competenze necessarie per individuare le interazioni tra le diverse forme del sapere, l'attività motoria e sportiva e la cultura propria dello sport, assicurando la padronanza dei linguaggi, delle tecniche e delle metodologie relative.

Gli studenti, a conclusione del percorso di studio, oltre a raggiungere i risultati di apprendimento comuni, dovranno:

- » saper applicare i metodi della pratica sportiva in diversi ambiti;
- » saper elaborare l'analisi critica dei fenomeni sportivi, la riflessione metodologica sullo sport e sulle procedure sperimentali ad esso inerenti;
- » essere in grado di ricercare strategie atte a favorire la scoperta del ruolo pluridisciplinare e sociale dello sport;
- » saper approfondire la conoscenza e la pratica delle diverse discipline sportive;
- » essere in grado di orientarsi nell'ambito socio-economico del territorio e nella rete di interconnessioni che collega fenomeni e soggetti della propria realtà territoriale con contesti nazionali ed internazionali.

PIANO DEGLI STUDI del LICEO SPORTIVO

	1° BIENNIO		2° BIENNIO		5° ANNO
	1° ANNO	2° ANNO	3° ANNO	4° ANNO	
ATTIVITÀ E INSEGNAMENTI OBBLIGATORI PER TUTTI GLI STUDENTI - ORARIO ANNUALE					
Lingua e letteratura italiana	132	132	132	132	132
Lingua e cultura straniera	99	99	99	99	99
Storia e geografia	99	99			
Storia			66	66	66
Filosofia			66	66	66
Matematica*	165	165	132	132	132
Fisica	66	66	99	99	99
Scienze naturali**	99	99	99	99	99
Diritto ed economia dello sport			99	99	99
Scienze motorie e sportive	99	99	99	99	99
Discipline sportive	99	99	66	66	66
Religione cattolica o Attività alternative	33	33	33	33	33
totale ore	891	891	990	990	990

* con informatica al primo biennio

** Biologia, Chimica, Scienze della Terra

N.B. È previsto l'insegnamento, in lingua straniera, di una disciplina non linguistica (CLIL) compresa nell'area delle attività e degli insegnamenti obbligatori per tutti gli studenti o nell'area degli insegnamenti attivabili dalle istituzioni scolastiche nei limiti del contingente di organico ad esse annualmente assegnato

CHI LO FA

LICEO SCIENTIFICO BELFIORE

E mail: mnps010004@istruzione.it

Sito: www.liceobelfiore.gov.it

Sede centrale: Via Tione, 2 -Mantova

Telefono: 0376 321580 – 0376 320759

Sede staccata: Via G. Acerbi, 45 -Mantova

Telefono: 0376 320524

ISTITUTO SUPERIORE A. MANZONI

Via Mantova, 13 - Suzzara

Telefono: 0376 525174

E mail: mnis00100x@istruzione.it

Sito: www.manzoni.gov.it

LICEO DELLE SCIENZE UMANE

Il percorso del **Liceo delle Scienze Umane** è indirizzato allo studio delle teorie esplicative dei fenomeni collegati alla costruzione dell'identità personale e delle relazioni umane e sociali. Guida lo studente ad approfondire e a sviluppare le conoscenze e le abilità e a maturare le competenze necessarie per cogliere la complessità e la specificità dei processi formativi. Assicura la padronanza dei linguaggi, delle metodologie e delle tecniche di indagine nel campo delle scienze umane.

Gli studenti, a conclusione del percorso di studio, oltre a raggiungere i risultati di apprendimento comuni, dovranno:

- » aver acquisito le conoscenze dei principali campi d'indagine delle scienze umane mediante gli apporti specifici e interdisciplinari della cultura pedagogica, psicologica e socioantropologica;
- » aver raggiunto, attraverso la lettura e lo studio diretto di opere e di autori significativi del passato e contemporanei, la conoscenza delle principali tipologie educative, relazionali e sociali proprie della cultura occidentale e il ruolo da esse svolto nella costruzione della civiltà europea;
- » saper identificare i modelli teorici e politici di convivenza, le loro ragioni storiche, filosofiche e sociali, e i rapporti che ne scaturiscono sul piano etico-civile e pedagogicoeducativo;
- » saper confrontare teorie e strumenti necessari per comprendere la varietà della realtà sociale, con particolare attenzione ai fenomeni educativi e ai processi formativi, ai luoghi e alle pratiche dell'educazione formale e non formale, ai servizi alla persona, al mondo del lavoro, ai fenomeni interculturali;
- » possedere gli strumenti necessari per utilizzare, in maniera consapevole e critica, le principali metodologie relazionali e comunicative, comprese quelle relative alla media education.

PIANO DEGLI STUDI del LICEO DELLE SCIENZE UMANE					
	1° BIENNIO		2° BIENNIO		5° ANNO
	1° ANNO	2° ANNO	3° ANNO	4° ANNO	
ATTIVITÀ E INSEGNAMENTI OBBLIGATORI PER TUTTI GLI STUDENTI - ORARIO ANNUALE					
Lingua e letteratura italiana	132	132	132	132	132
Lingua e cultura latina	99	99	66	66	66
Storia e geografia	99	99			
Storia			66	66	66
Filosofia			99	99	99
Scienze umane*	132	132	165	165	165
Diritto ed economia	66	66			
Lingua e cultura straniera	99	99	99	99	99
Matematica**	99	99	66	66	66
Fisica			66	66	66
Scienze naturali***	66	66	66	66	66
Storia dell'arte			66	66	66
Scienze motorie e sportive	66	66	66	66	66
Religione cattolica o Attività alternative	33	33	33	33	33
<i>totale ore</i>	891	891	990	990	990

* Antropologia, Pedagogia, Psicologia e Sociologia

** con Informatica al primo biennio

*** Biologia, Chimica, Scienze della Terra

N.B. È previsto l'insegnamento, in lingua straniera, di una disciplina non linguistica (CLIL) compresa nell'area delle attività e degli insegnamenti obbligatori per tutti gli studenti o nell'area degli insegnamenti attivabili dalle istituzioni scolastiche nei limiti del contingente di organico ad esse annualmente assegnato

CHI LO FA

ISTITUTO SUPERIORE C. D'ARCO E I. D'ESTE

E mail: i.s.arcoeste@arcoeste.it

Sito: www.arcoeste.it

Sede centrale: Via T. Tasso 1, Mantova

Telefono: 0376 323746

Sede staccata: Via G. Rippa 2, Mantova

Telefono: 0376 322450

ISTITUTO SUPERIORE F. GONZAGA

Via Fratelli Lodrini 32, Castiglione Delle Stiviere

Telefono: 0376 632343

E mail: mnis00300g@istruzione.it

Sito: www.francescogonzaga.gov.it

ISTITUTO SUPERIORE G. GALILEI

Via Verona 35, Ostiglia

Telefono 0386 802211

E mail: istituto@galileiostiglia.gov.it

Sito: www.galileiostiglia.gov.it

ISTITUTO SUPERIORE A. MANZONI

Via Mantova 13, Suzzara

Telefono: 0376 525174

E mail: mnis00100x@istruzione.it

Sito: www.manzoni.gov.it

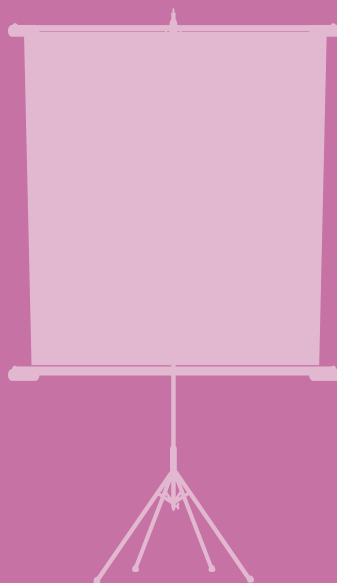

LICEO DELLE SCIENZE UMANE OPZIONE ECONOMICO SOCIALE

L'opzione economico-sociale fornisce allo studente competenze particolarmente avanzate negli studi afferenti alle scienze giuridiche, economiche e sociali.

Gli studenti, a conclusione del percorso di studio, oltre a raggiungere i risultati di apprendimento comuni, dovranno:

- » conoscere i significati, i metodi e le categorie interpretative messe a disposizione delle scienze economiche, giuridiche e sociologiche;
- » comprendere i caratteri dell'economia come scienza delle scelte responsabili sulle risorse di cui l'uomo dispone (fisiche, temporali, territoriali, finanziarie) e del diritto come scienza delle regole di natura giuridica che disciplinano la convivenza sociale;
- » individuare categorie antropologiche e sociali utili per comprensione e classificazione dei fenomeni culturali;
- » sviluppare la capacità di misurare, con l'ausilio di adeguati strumenti matematici, statistici e informatici, i fenomeni economici e sociali indispensabili alla verifica empirica dei principi teorici;
- » utilizzare le prospettive filosofiche, storico-geografiche e scientifiche nello studio delle interdipendenze tra i fenomeni internazionali, nazionali, locali e personali;
- » saper identificare il legame esistente fra i fenomeni culturali, economici e sociali e le istituzioni politiche sia in relazione alla dimensione nazionale ed europea sia a quella globale;
- » avere acquisito in una seconda lingua moderna strutture, modalità e competenze comunicative corrispondenti almeno al Livello B1 del Quadro Comune Europeo di Riferimento.

PIANO DEGLI STUDI del LICEO DELLE SCIENZE UMANE (Opzione economico-sociale)

	1° BIENNIO		2° BIENNIO		5° ANNO
	1° ANNO	2° ANNO	3° ANNO	4° ANNO	
ATTIVITÀ E INSEGNAMENTI OBBLIGATORI PER TUTTI GLI STUDENTI - ORARIO ANNUALE					
Lingua e letteratura italiana	132	132	132	132	132
Storia e Geografia	99	99			
Storia			66	66	66
Filosofia			66	66	66
Scienze umane*	99	99	99	99	99
Diritto ed Economia politica	99	99	99	99	99
Lingua e cultura straniera 1	99	99	99	99	99
Lingua e cultura straniera 2	99	99	99	99	99
Matematica**	99	99	99	99	99
Fisica			66	66	66
Scienze naturali***	66	66			
Storia dell'arte			66	66	66
Scienze motorie e sportive	66	66	66	66	66
Religione cattolica o Attività alternative	33	33	33	33	33
Totale ore	891	891	990	990	990

* Antropologia, Metodologia della ricerca, Psicologia e Sociologia

** con Informatica al primo biennio

*** Biologia, Chimica, Scienze della Terra

N.B. È previsto l'insegnamento, in lingua straniera, di una disciplina non linguistica (CLIL) compresa nell'area delle attività e degli insegnamenti obbligatori per tutti gli studenti o nell'area degli insegnamenti attivabili dalle istituzioni scolastiche nei limiti del contingente di organico ad esse annualmente assegnato.

CHI LO FA

ISTITUTO SUPERIORE C. D'ARCO E I. D'ESTE

E mail: i.s.arcoeste@arcoeste.it

Sito: www.arcoeste.it

Sede centrale: Via T. Tasso 1, Mantova

Telefono: 0376 323746

Sede staccata: Via G. Rippa 2, Mantova

Telefono: 0376 322450

ISTITUTO SUPERIORE G. FALCONE

Via Saccole Pignole 3, Asola

Telefono segreteria: 0376 710423 - presidenza: 0376 710318

E mail: urp@iisfalcone.gov.it

Sito: www.iisfalcone.gov.it

ISTITUTO SUPERIORE A. MANZONI

Via Mantova 13, Suzzara

Telefono: 0376 525174

E mail: mnis00100x@istruzione.it

Sito: www.manzoni.gov.it

ISTITUTO SUPERIORE F. SANFELICE

E mail: info@istitutosanfelice.gov.it

Sito: www.istitutosanfelice.gov.it

Sede centrale: Via E. Sanfelice 8, Viadana

Telefono: 0375 781792

Sede staccata: Via Vanoni 8, Viadana

Telefono: 0375 781783

