



Regione Lombardia

Fondo Europeo Agricolo per lo Sviluppo Rurale: PSR 2014-2020  
Direzione Generale Agricoltura

# PSL TERRE DEL PO

Un piano per uno sviluppo intelligente  
Un piano per una crescita sostenibile

*Sintesi del Piano di Sviluppo Locale 2014-2020*



Capofila partnership territoriale



La Struttura del Programma di Sviluppo Rurale 2014-2020 di Regione Lombardia, approvato definitivamente nel Luglio 2015, si sviluppa attraverso una struttura ad albero che prevede 6 priorità d'intervento declinate in sottomisure ed operazioni.

**IL PSR METTE A DISPOSIZIONE COMPLESSIVAMENTE 1.157 MILIONI DI EURO PER IL SETTORE AGRICOLO E LO SVILUPPO RURALE.**

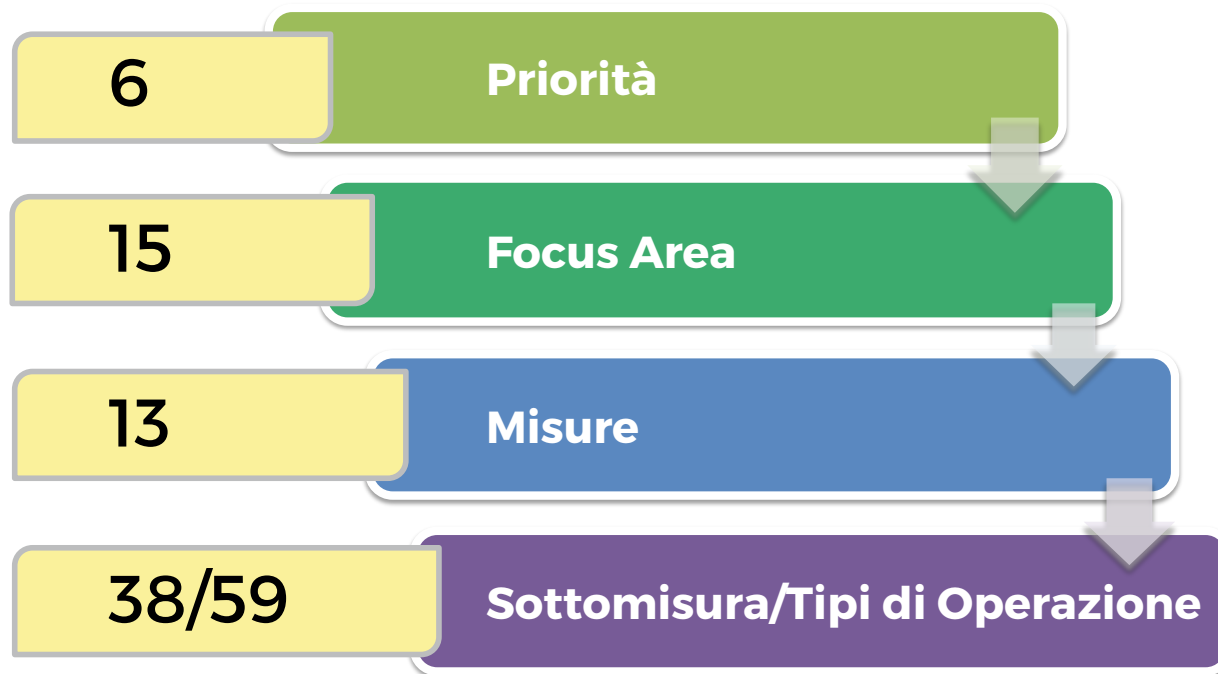

## LE 6 PRIORITÀ

P1	P2	P3	P4	P5	P6
PROMUOVERE IL TRASFERIMENTO DI CONOSCENZE E L'INNOVAZIONE NEL SETTORE AGRICOLO E FORESTALE E NELLE ZONE RURALI	POTENZIARE IN TUTTE LE REGIONI LA REDDITIVITÀ DELLE AZIENDE AGRICOLE E LA COMPETITIVITÀ DELL'AGRICOLTURA IN TUTTE LE SUE FORME E PROMUOVERE TECNOLOGIE INNOVATIVE PER LE AZIENDE AGRICOLE E LA GESTIONE SOSTENIBILE DELLE FORESTE	PROMUOVERE L'ORGANIZZAZIONE DELLA FILIERA ALIMENTARE, COMPRESA LA TRASFORMAZIONE E LA COMMERCIALIZZAZIONE DEI PRODOTTI AGRICOLI, IL BENESSERE DEGLI ANIMALI E LA GESTIONE DEI RISCHI NEL SETTORE AGRICOLO	PRESERVARE, RIPRISTINARE E VALORIZZARE GLI ECOSISTEMI CONNESSI ALL'AGRICOLTURA E ALLA SILVICOLTURA	INCENTIVARE L'USO EFFICIENTE DELLE RISORSE E IL PASSAGGIO A UN'ECONOMIA A BASSE EMISSIONI DI CARBONIO E RESILIENTE AL CLIMA NEL SETTORE AGROALIMENTARE E FORESTALE	ADOPERARSI PER L'INCLUSIONE SOCIALE, LA RIDUZIONE DELLA POVERTÀ E LO SVILUPPO ECONOMICO NELLE ZONE RURALI
INNOVAZIONE CAPITALE UMANO SISTEMA CONOSCENZA	STRUTTURE DIVERSIFICAZIONE MERCATO OCCUPAZIONE	FILIERE CORTE QUALITÀ E SICUREZZA GESTIONE RISCHIO	BIODIVERSITÀ E PAESAGGIO ACQUE SUOLO	CLIMA, EMISSIONI ACQUE ENERGIA CO <sub>2</sub>	DIVERSIFICAZIONE SVILUPPO LOCALE OCCUPAZIONE

# LA PRIORITÀ D'AZIONE N. 6

- **La priorità 6 ha il compito di attivare l'inclusione sociale**, la riduzione della povertà e lo sviluppo economico nelle zone rurali.
- **Si attua attraverso i GAL** (Gruppi d'azione locale) **LEADER**.
- **Su questa priorità il budget messo a disposizione è di 66 milioni di Euro** complessivamente per tutta la Regione.
- **Attraverso l'attivazione di partenariati a livello locale** (per le aree ricomprese nella zonizzazione) **è possibile candidare progetti** (Piani di Sviluppo Locale) che abbiano le caratteristiche del bando emanato da Regione Lombardia.

# PIANO DI SVILUPPO LOCALE TERRE DEL PO

**IL PIANO DI SVILUPPO LOCALE TERRE DEL PO** si fonda sull'esperienza di una precedente programmazione (Gal Oltrepò mantovano) e punta ad accrescere la capacità organizzativa della comunità locale attraverso l'allargamento dell'area di riferimento e mediante l'applicazione del metodo Leader sia dal punto di vista della programmazione che dal punto di vista progettuale.

**Con l'obiettivo di:**

- **SOSTENERE LO SVILUPPO E L'INNOVAZIONE DELLE FILIERE LOCALI**
- **ATTIVARE RETI PER LO SVILUPPO DI COMUNITÀ INTELLIGENTI**
- **SOSTENERE L'INCLUSIONE E LA COESIONE SOCIALE**

La rivitalizzazione del territorio sarà perseguita mediante l'attivazione di tre ambiti tematici suddivisi per vari livelli d'azione.

## IL TERRITORIO

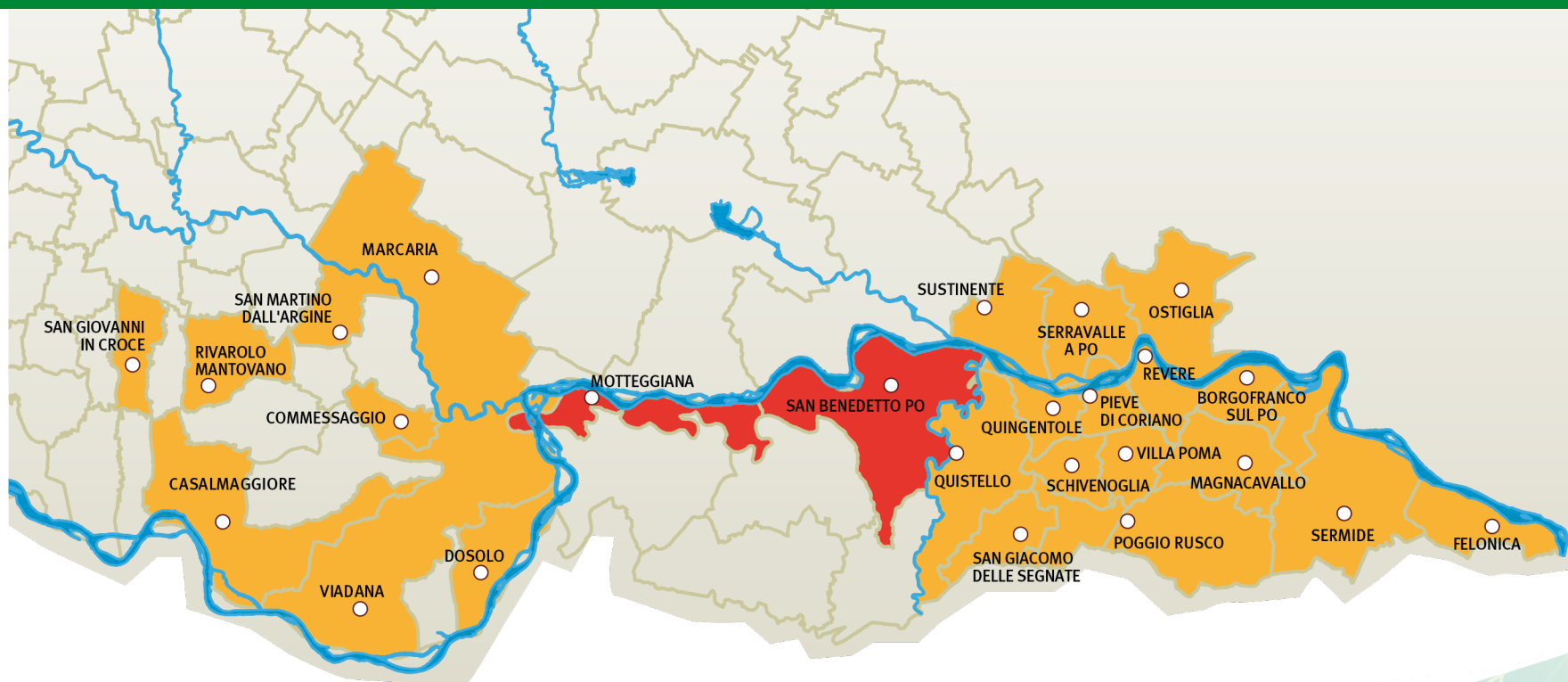

## IL TERRITORIO

Il territorio di candidatura è stato oggetto, rispetto alla programmazione precedente, di un ampliamento territoriale per cercare di includere in un'unica proposta le aree leader della Provincia compatibili dal punto di vista socio economico e contigue territorialmente, trovando l'adesione di:

**28 Comuni** (17 area Oltrepò Mantovano e 8 Oglio Pò)

**2 Comuni in deroga** (area Oltrepò Mantovano )

**1 Consorzio pubblico**

**Abitanti: 108.314**

**Superficie: 799,16 Km<sup>2</sup>**

# IL PARTENARIATO

Il partenariato del PSL comprende soggetti pubblici e privati rappresentanti degli interessi del territorio quali:

**N. 29** Comuni, Enti pubblici

**N. 4** Amministrazione pubbliche

**N. 16** Organizzazioni professionali agricole,  
organizzazioni dei produttori agricoli

**N. 8** Associazioni ed enti di rappresentanza sociale

**N. 3** Altre organizzazioni professionali, fondazioni

**N. 13** Imprese singole o associate

**N. 8** Portatori di interesse ambientale, culturale,  
paesaggistico

**N. 84** ADERENTI AL PARTERNARIATO

**N. 29** PARTNER PUBBLICI

**N. 55** PARTNER PRIVATI



# ORGANIZZAZIONE

## SOCIETARIA

La **struttura di governance** del GAL dovrà prevedere:

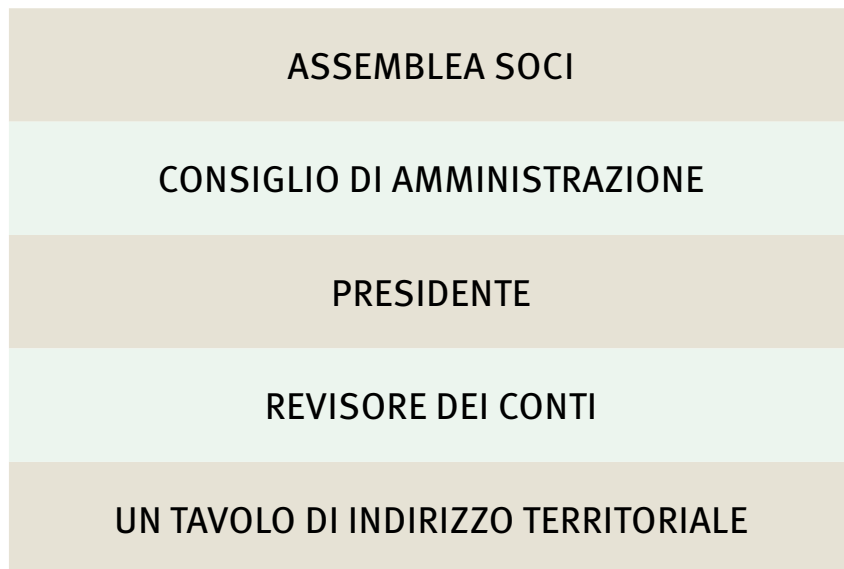

## OPERATIVA

La **struttura organizzativa** del GAL dovrà prevedere:

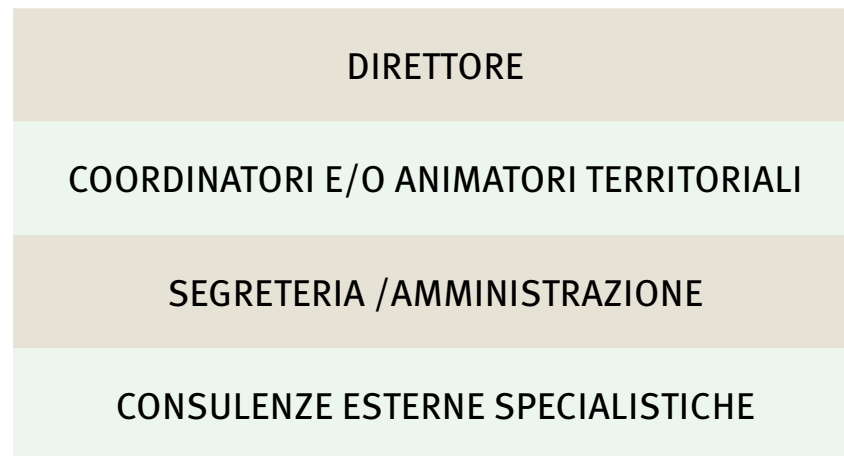

## LA STRATEGIA

### OBIETTIVI

- Lavorare in Partnership
- Sviluppare un piano innestato all'interno di un'area vasta
- Tutelare e migliorare il patrimonio naturale, culturale e ambientale
- Sostenere le filiere agro alimentari locali e le produzioni di qualità
- Migliorare la vita delle popolazioni residenti
- Rafforzare e sostenere i servizi per evitare lo spopolamento delle aree rurali
- Nuovi servizi e nuove attività connessi all'agricoltura per aumentare lo sviluppo dell'economia locale

*IL PSL 2014/2020 per il raggiungimento degli obiettivi della strategia delineata trova collocazione dei seguenti ambiti:*

- **Ambito 1:** Sviluppo ed innovazione delle Filiere e dei sistemi produttivi locali
- **Ambito 2:** Reti e Comunità Intelligenti
- **Ambito 3:** Inclusione Sociale

# AMBITI E AZIONI ATTIVATE

## AMBITO 1: FILIERE

- Promozione, informazione e commercializzazione prodotti di qualità della filiera corta
- Il sistema della biodiversità il parco del miele delle golene del PO
- ABC contro lo spreco alimentare e la mensa a KM zero
- Il sistema del biologico e le Family farm
- Recupero delle specie vegetali minacciate di abbandono
- Fondo Negrini – Centro per la formazione integrata
- Progetti di cooperazione

## AMBITO 2: RETI

- Creazione di un sistema unico di accoglienza a basso costo: house boat sul PO e recupero case cantoniere
- Recupero edifici rurali dismessi per spazi di coworking per start-up
- Sistema di rete per la gestione dei servizi a sostegno del turismo sostenibile: collegamento fra parchi, aree naturali, ciclabili, piccoli musei, ecc...
- Progetto per la fattibilità Banda larga
- Sistema di navigazione sul Po
- Sistema di comunicazione unico per l'area vasta
- *Il Novecento in scena:*
  - museo diffuso, story telling, gestione associate strutture culturali

## AMBITO 3: INCLUSIONE

- Sostegno alla agricoltura sociale
- Sostegno alla multifunzionalità
- Sostegno alla cooperazione e alla creazione di progetto di Housing sociale
- Rigenerazione rurale e recupero della memoria
- Donne Rurali 2.0 percorsi di riqualificazione professionale per l'accesso ai servizi a distanza

## LE CIFRE

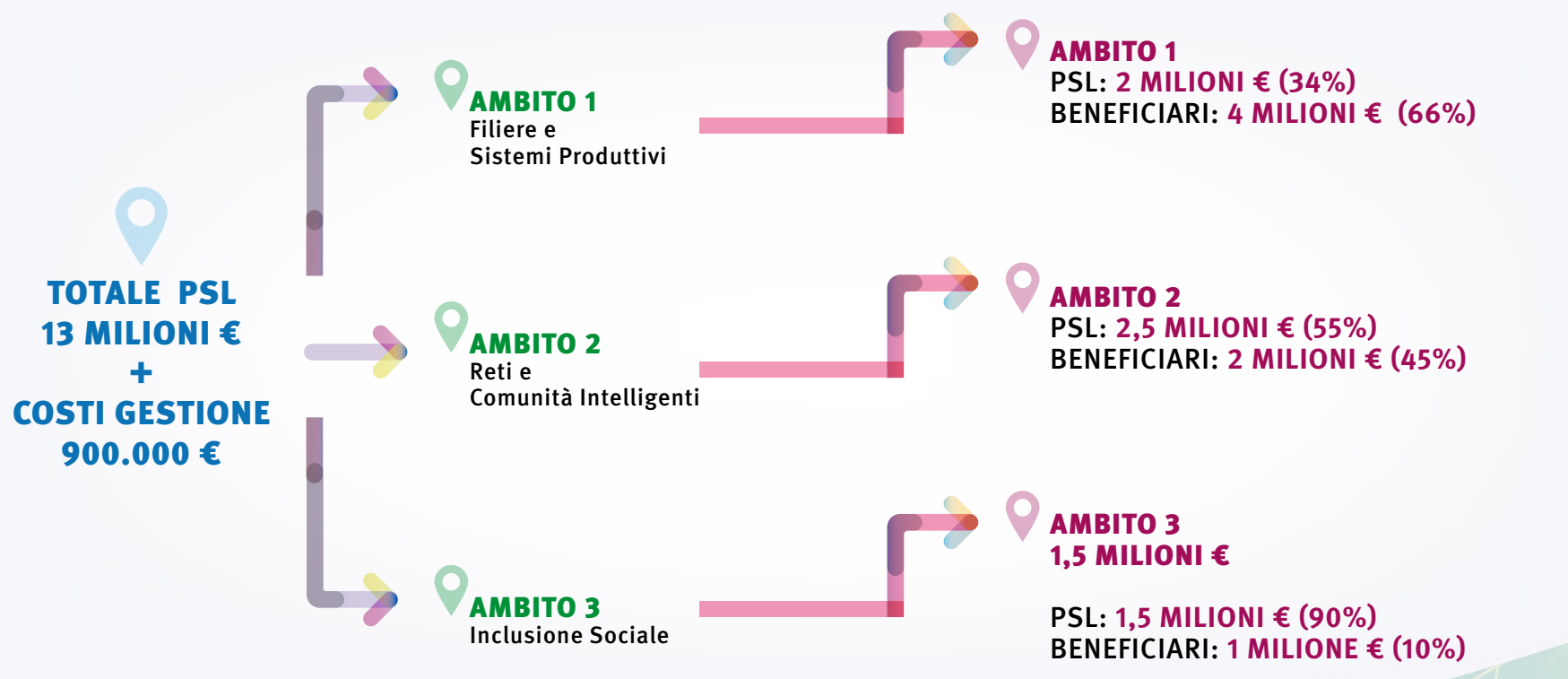

# LE CIFRE

**TOTALE PSL 2014-2020: 13 MILIONI €**

**QUOTA PSL: 6 milioni € (46%)**

**+ COSTI DI GESTIONE: 900.000 € (15%)**

**TOTALE RISORSE PSR LEADER RICHIESTE: 6.900 milioni €**

**QUOTA BENEFICIARI: 6.100 milioni € (54%)**