

LEGENDA

- ZPS - IT20B0501 "Viadana, Portiolo, San Benedetto Po e Ostiglia"
 - Limiti comunali
 - Limiti dei fogli catastali
 - 112 Numero di foglio catastale
 - 27 Numero di particella catastale
- PROPRIETA' PUBBLICHE**
- Aree demaniali
 - Aree demaniali destinate ad opere d'interesse pubblico
 - Aree demaniali non censite: acque
 - Aree demaniali non censite: golene
 - Aree di proprietà del Consorzio di bonifica "Sud-ovest Mantova"
 - Aree di proprietà della Provincia di Mantova
 - Aree di proprietà del Comune di Dosolo
 - Aree di proprietà del Comune di Motteggiana
 - Aree di proprietà del Comune di Pieve di Coriano
 - Aree di proprietà del Comune di San Benedetto Po
 - Aree di proprietà del Comune di Suzzara
 - Aree di proprietà del Comune di Viadana
 - Viabilità statale
 - Aree di proprietà privata

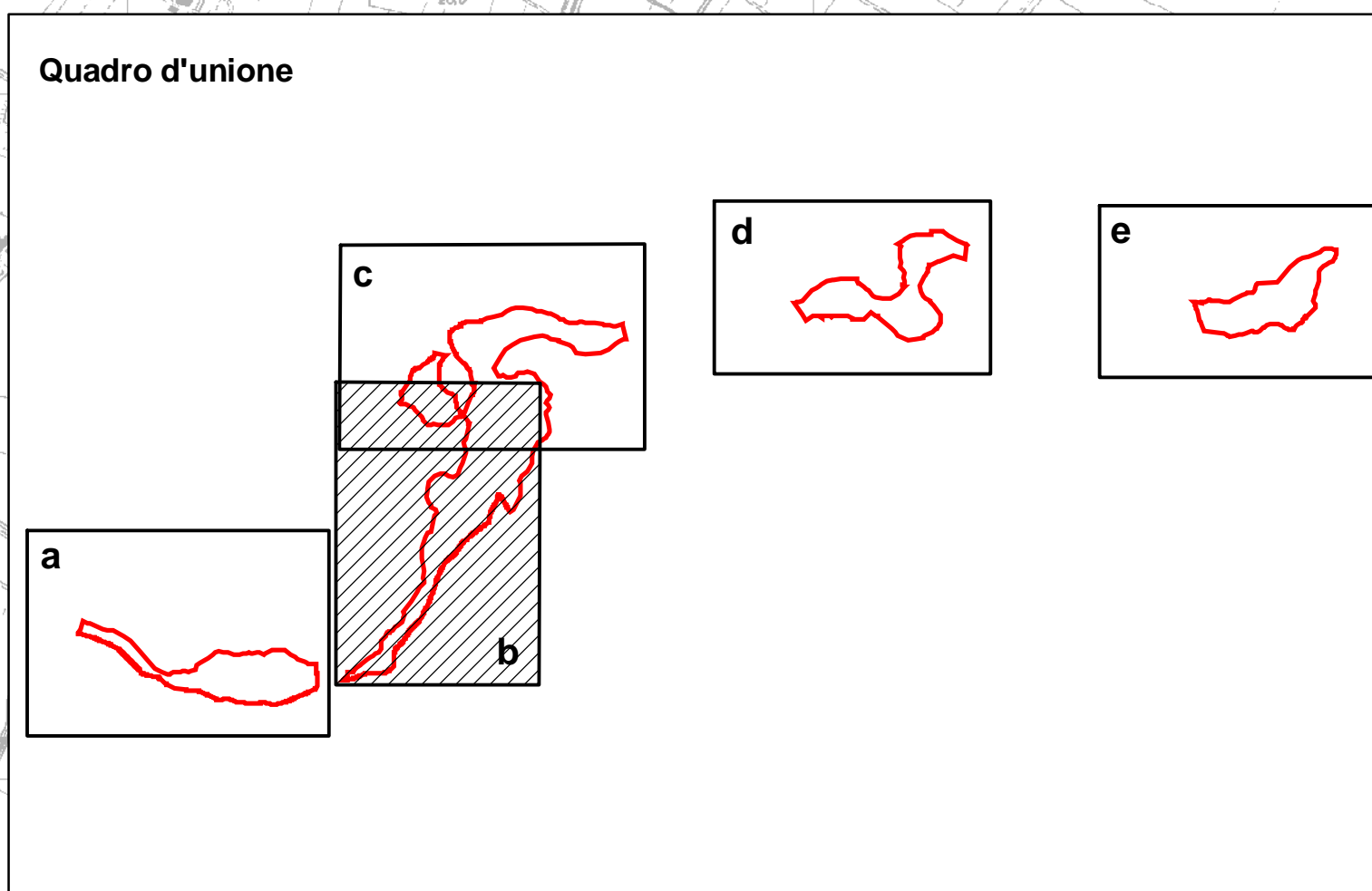
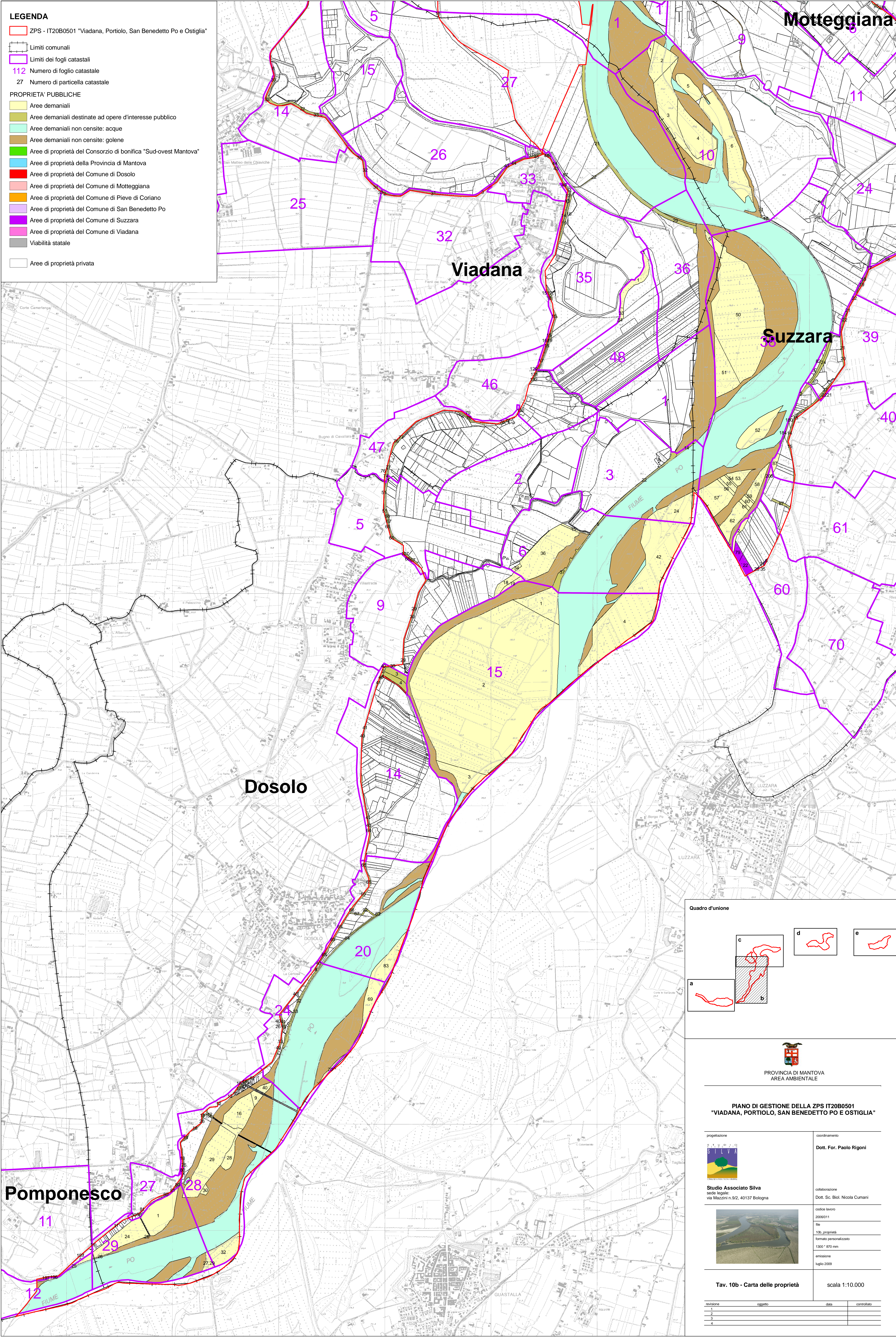

PROVINCIA DI MANTOVA
 AREA AMBIENTALE

PIANO DI GESTIONE DELLA ZPS IT20B0501 "VIADANA, PORTIOLO, SAN BENEDETTO PO E OSTIGLIA"



Studio Associato Silva
 sede legale:
 via Mazzini n.9/2, 40137 Bologna



Tav. 10b - Carta delle proprietà

coordinamento
 Dott. For. Paolo Rigoni

collaborazione
 Dott. Sc. Biol. Nicola Cumani

codice lavoro
 2006/011
 file
 10b_proprietà
 formato personalizzato
 1300 * 870 mm
 emissione
 luglio 2009

scala 1:10.000

revisione	oggetto	data	controlato
1			
2			
3			
4			