



PROVINCIA DI MANTOVA
AREA AMBIENTALE

**PIANO DI GESTIONE DELLA ZPS IT20B0501
"VIADANA, PORTIOLO, SAN BENEDETTO PO E OSTIGLIA"**

progettazione

Studio Associato Silva
sede legale:
via Mazzini n.92, 40137 Bologna

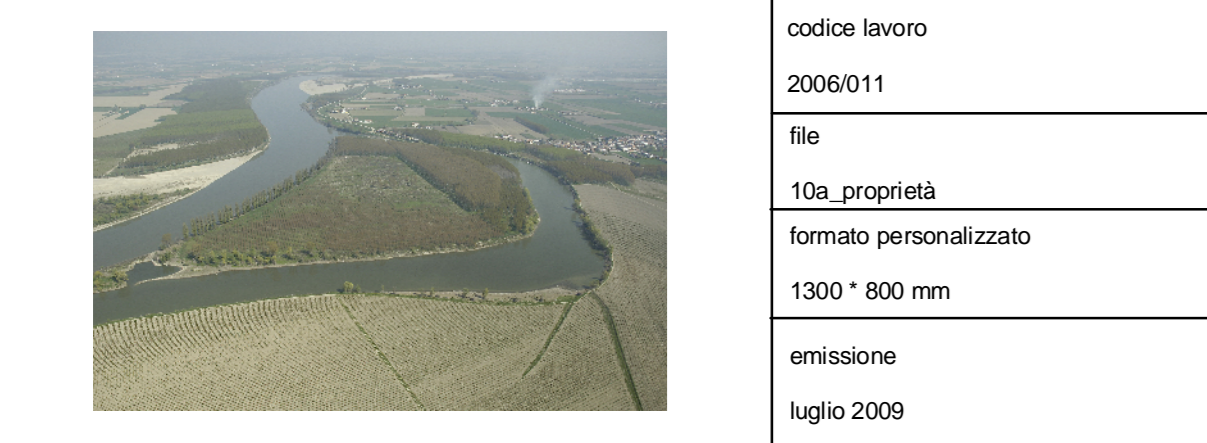

Tav. 10a - Carta delle proprietà

coordinamento
Dott. For. Paolo Rigoni

collaborazione
Dott. Sc. Biol. Nicola Cumani

codice lavoro
2006/011

file
13a_proprietà

formato personalizzato
1300 * 800 mm

emissione
luglio 2009

scala 1:10.000

revisione	oggetto	data	controllato
1			
2			
3			
4			

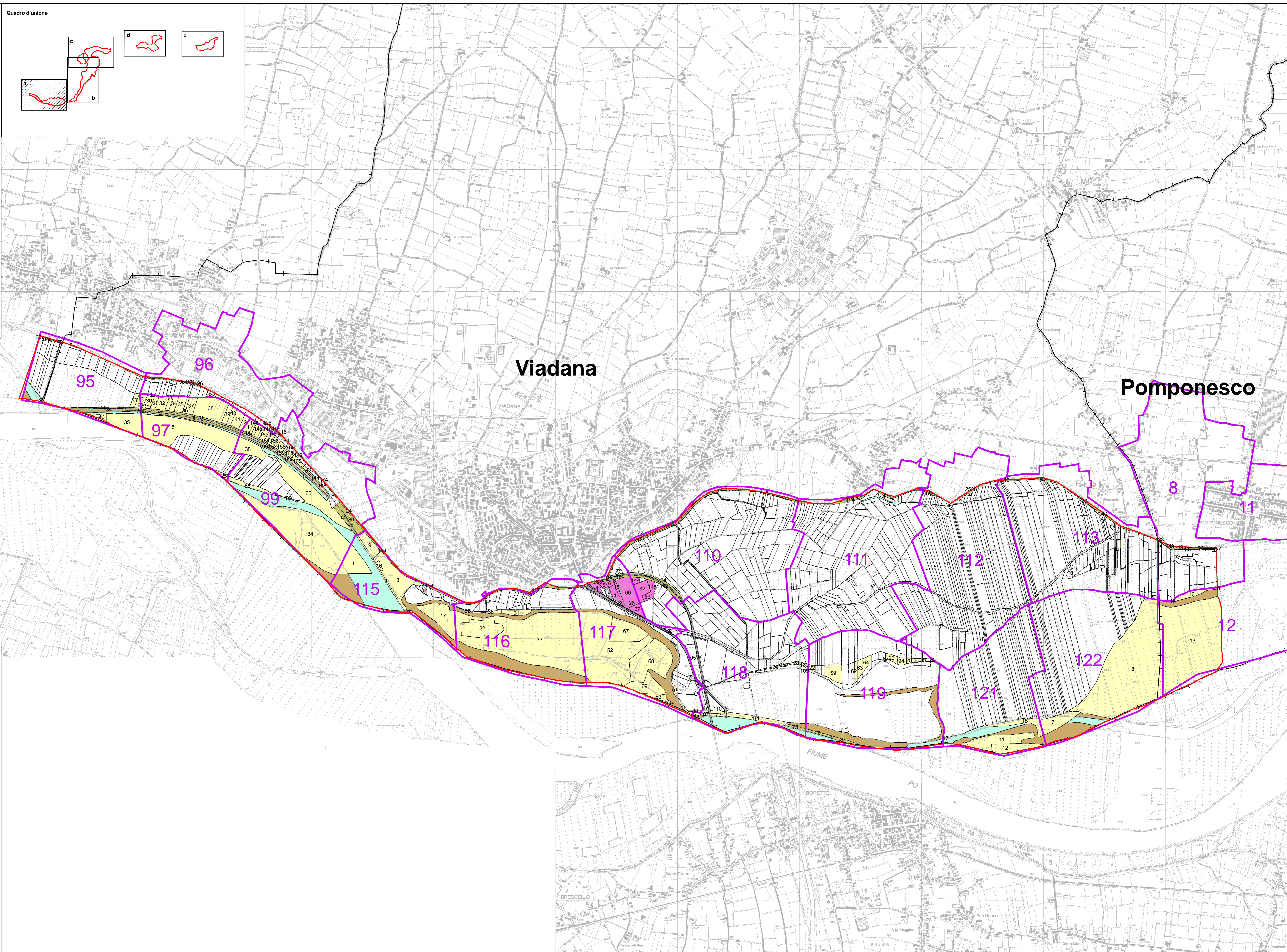
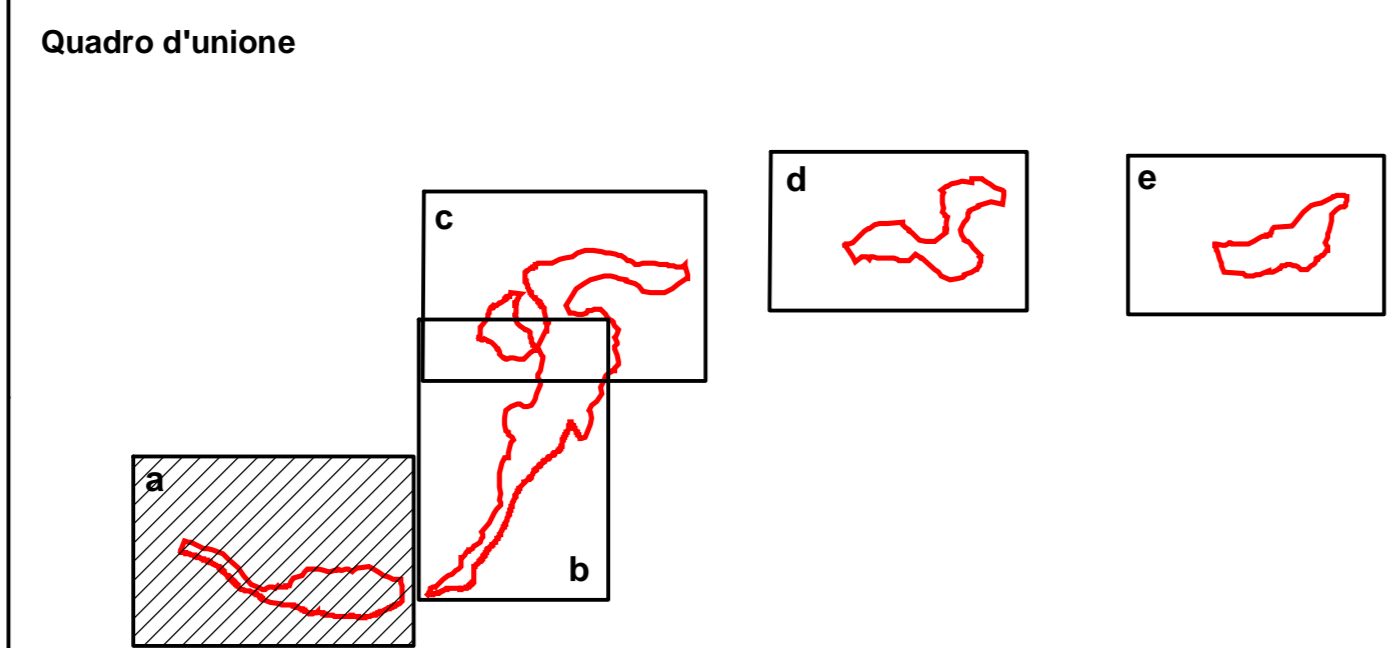

LEGENDA

- ZPS - IT20B0501 "Viadana, Portiolo, San Benedetto Po e Ostiglia"
- Limiti comunali
- Limiti dei fogli catastali
- 112** Numero di foglio catastale
- 27** Numero di particella catastale

PROPRIETA' PUBBLICHE

- Aree demaniali
- Aree demaniali destinate ad opere d'interesse pubblico
- Aree demaniali non censite: acque
- Aree demaniali non censite: golene
- Aree di proprietà del Consorzio di bonifica "Sud-ovest Mantova"
- Aree di proprietà della Provincia di Mantova
- Aree di proprietà del Comune di Dosolo
- Aree di proprietà del Comune di Motteggiana
- Aree di proprietà del Comune di Pieve di Coriano
- Aree di proprietà del Comune di San Benedetto Po
- Aree di proprietà del Comune di Suzzara
- Aree di proprietà del Comune di Viadana
- Viabilità statale
- Aree di proprietà privata